



Mens, Maatwerk & Techniek
Professionals in Flow & Fluid Technology

Bestel eenvoudig
uw persluchtproducten
Zowel offline als online
30.000 producten



Perslucht Catalogus 2020
Ook online www.aimfluid.nl



MENS, MAATWERK & TECHNIEK
Professionals in Flow & Fluid Technology

www.aimfluid.nl

A close-up photograph of water splashing, with several bubbles and ripples visible, set against a light blue background.

VRAGEN OVER AFSLUITERS, VENTIELEN & APPENDAGES ?

BEL OF MAIL

aim fluid control

+31 (0)499 49 10 90

info@aimfluid.nl

| **SPECIALIST IN FLOW & FLUID TECHNOLOGY** |

aim ontzorgt



	Pagina 342	PVC slangen		Pagina 374	Koperen buis
	Pagina 349	Werkplaatsslangen		Pagina 375	Leidingknippers
	Pagina 351	Polyurethaan (PU) slangen		Pagina 376	NEW Koelmiddelslang - flexibel segmentslangstelsel
	Pagina 354	Polyamide (PA) slangen		Pagina 381	Staalomvlochten slang en accessoires
	Pagina 357	Polyethyleen (PE) slangen		Pagina 385	Slangpilaren - messing, staal & RVS
	Pagina 358	Industriële slangen		Pagina 391	Slangpilaren - kunststof
	Pagina 367	Antistatische- & PTFE slangen		Pagina 396	Slangklemmen, wormschroefklemmen & oorklemmen
	Pagina 369	Spiraalslangen		Pagina 417	Slanghaspels en veerslanghaspels

PVC slangen

Textielversterkte PVC slangen Type RPVC & HDPVC

AIR-PRO PVC slangen zijn gemaakt van hoogwaardig, transparant en niet gerecycled PVC materiaal. De producten zijn geschikt voor vele industriële toepassingen, bestand tegen een hoge werkdruk en zeer flexibel dankzij de polyestervezel textielinlage.

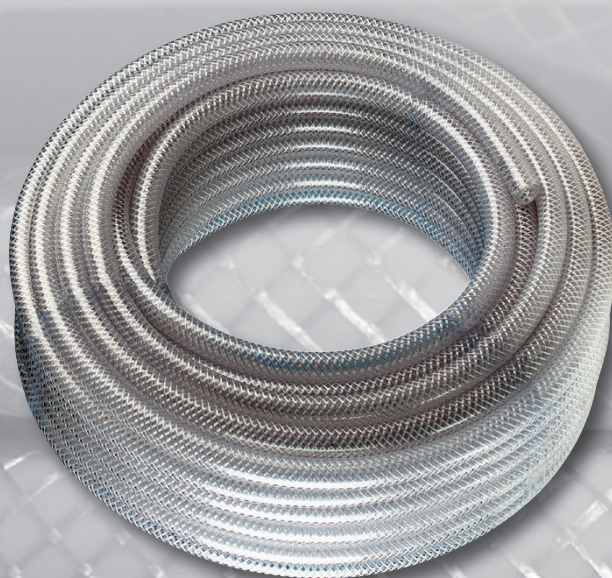



Toepassing:

- Toevoer en afvoer van water
- Doorvoer van diverse vloeibare stoffen en poeders
- Aanvoer van water, gas en olie in landbouw en industrie

Lengtes*	10m	20m	30m	50m	100m
Temperatuur	Min -20°C		Max +65°C		

*Overige lengtes op aanvraag leverbaar.

Eigenschappen:

- Zeer slijtvast
- Goede flexibiliteit
- Hoge weerstand tegen alkaline en zuren
- Siliconenvrij
- Cadmiumvrij
- Niet giftig
- Uitstekende transparantie
- Gefabriceerd volgens BS6066 & ISO5774 met FDA gekeurde materialen
- Lichtgewicht en makkelijk in gebruik
- Geen splijting door UV-straling of direct zonlicht
- Nagenoeg geen inkrimping of uitzetting



PVC slangen

AIR-PRO

HDPVC heavy duty slang

TECH DATA
1884

Zeer slijtvaste en flexibele slang.
 Gefabriceerd volgens BS6066 en ISO5774. Voldoet aan US FDA
 standaard (voedingsmiddelen).
 Veiligheidsfactor: 3
 De aangegeven druk is gebaseerd op een temperatuur van 20°C.

Temperatuur:
 -20°C tot +65°C

Iedere temperatuurverhoging boven 20°C heeft een
 negatief effect op de drukbestendigheid.



Flexibel - met textielinlage - 30 meter rol

PVC	ID mm	-ID-	OD mm			€
HDPVC14	6.5	1/4"	11.5	Transparant	16	26.15
HDPVC14B	6.5	1/4"	11.5	Blauw	16	26.15
HDPVC14N	6.5	1/4"	11.5	Zwart	16	26.15
HDPVC14R	6.5	1/4"	11.5	Rood	16	26.15
HDPVC516	8	5/16"	13.5	Transparant	16	50.70
HDPVC516B	8	5/16"	13.5	Blauw	16	50.70
HDPVC516N	8	5/16"	13.5	Zwart	16	50.70
HDPVC516Y	8	5/16"	13.5	Geel	16	50.70
HDPVC38	10	3/8"	16	Transparant	15	44.80
HDPVC38B	10	3/8"	16	Blauw	15	44.80
HDPVC38N	10	3/8"	16	Zwart	15	44.80
HDPVC38R	10	3/8"	16	Rood	15	44.80
HDPVC38Y	10	3/8"	16	Geel	15	44.80
HDPVC12	12.5	1/2"	18.5	Transparant	12	50.90
HDPVC12B	12.5	1/2"	18.5	Blauw	12	50.90
HDPVC12N	12.5	1/2"	18.5	Zwart	12	50.90
HDPVC12R	12.5	1/2"	18.5	Rood	12	50.90
HDPVC12Y	12.5	1/2"	18.5	Geel	12	50.90
HDPVC58	16	5/8"	23	Transparant	10	79.50
HDPVC34	20	3/4"	26	Transparant	10	74.45
HDPVC34B	20	3/4"	26	Blauw	10	80.40
HDPVC34N	20	3/4"	26	Zwart	10	80.40
HDPVC1	25	1"	33	Transparant	10	125.30
HDPVC114	32	1 1/4"	41	Transparant	6	200.05
HDPVC112	40	1 1/2"	49	Transparant	6	237.30
HDPVC2	50	2"	62	Transparant	3	412.45

Flexibel - met textielinlage - 50 meter rol

PVC	ID mm	-ID-	OD mm			€
HDPVC38-50	10	3/8"	16	Transparant	15	74.70
HDPVC12-50	12.5	1/2"	18.5	Transparant	12	84.90
HDPVC58-50	16	5/8"	23	Transparant	10	132.50
HDPVC1-50	25	1"	33	Transparant	10	208.85

Flexibel - met textielinlage - 100 meter rol

PVC	ID mm	-ID-	OD mm			€
HDPVC14-100	6.5	1/4"	11.5	Transparant	16	87.30
HDPVC516-100	8	5/16"	13.5	Transparant	16	101.50

Voor

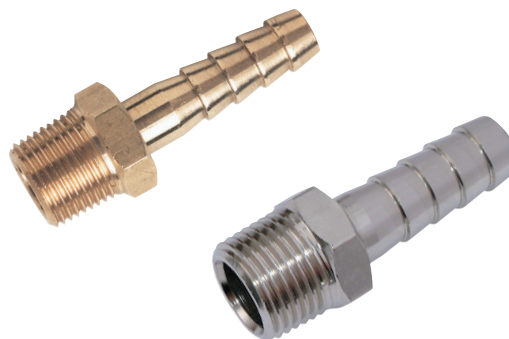
messing slangpilaren

...zie pagina 384

PVC slangen



RPVC medium duty slang

TECH DATA
1884

Temperatuur:
-20°C tot +65°C

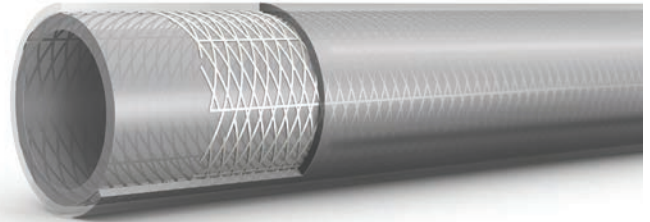

Flexibel - met textielinlage - 15 meter rol

PVC	ID mm	ID	OD mm		bar	€
RPVC12-15	13	1/2"	18	Transparant	12	20.20
RPVC34-15	19	3/4"	25	Transparant	10	35.25
RPVC114-15	32	1 1/4"	40	Transparant	6	79.45
RPVC112-15	38	1 1/2"	42	Transparant	6	92.80
RPVC2-15	50	2"	60	Transparant	3	153.20

Flexibel - met textielinlage - 30 meter rol

PVC	ID mm	ID	OD mm		bar	€
RPVC316-30	5	3/16"	10	Transparant	13	21.70
RPVC316N-30	5	3/16"	10	Zwart	13	21.70
RPVC14-30	6	1/4"	11	Transparant	15	23.20
RPVC14N-30	6	1/4"	11	Zwart	15	23.20
RPVC14R-30	6	1/4"	11	Rood	15	23.20
RPVC14B-30	6	1/4"	11	Blauw	15	23.20
RPVC14G-30	6	1/4"	11	Groen	15	23.20
RPVC14Y-30	6	1/4"	11	Geel	15	23.20
RPVC516-30	8	5/16"	13	Transparant	15	27.50
RPVC516N-30	8	5/16"	13	Zwart	15	27.50
RPVC516R-30	8	5/16"	13	Rood	15	27.50
RPVC516B-30	8	5/16"	13	Blauw	15	27.50
RPVC516G-30	8	5/16"	13	Groen	15	27.50
RPVC38-30	10	3/8"	15	Transparant	12	32.60
RPVC38N-30	10	3/8"	15	Zwart	12	32.60
RPVC38R-30	10	3/8"	15	Rood	12	32.60
RPVC38B-30	10	3/8"	15	Blauw	12	32.60
RPVC38G-30	10	3/8"	15	Groen	12	32.60
RPVC38Y-30	10	3/8"	15	Geel	12	32.60
RPVC12-30	13	1/2"	18	Transparant	12	40.50
RPVC12N-30	13	1/2"	18	Zwart	12	40.50
RPVC12R-30	13	1/2"	18	Rood	12	40.50
RPVC12B-30	13	1/2"	18	Blauw	12	40.50
RPVC12G-30	13	1/2"	18	Groen	12	40.50
RPVC12Y-30	13	1/2"	18	Geel	12	40.50
RPVC58-30	16	5/8"	21	Transparant	10	48.85
RPVC58N-30	16	5/8"	21	Zwart	10	48.85
RPVC34-30	19	3/4"	25	Transparant	10	70.60
RPVC34N-30	19	3/4"	25	Zwart	10	70.55
RPVC34R-30	19	3/4"	25	Rood	10	70.55
RPVC34B-30	19	3/4"	25	Blauw	10	70.55
RPVC1-30	25	1"	31	Transparant	9	87.65
RPVC1N-30	25	1"	31	Zwart	9	87.65
RPVC114-30	32	1 1/4"	40	Transparant	6	158.90
RPVC112-30	38	1 1/2"	42	Transparant	6	185.55
RPVC2-30	50	2"	60	Transparant	3	306.45

Flexibel - met textielinlage - 50 meter rol

PVC	ID mm	ID	OD mm		bar	€
RPVC516	8	5/16"	13	Transparant	15	45.85
RPVC38	10	3/8"	15	Transparant	12	54.50
RPVC38N	10	3/8"	15	Zwart	12	54.50
RPVC12	13	1/2"	18	Transparant	12	67.40
RPVC12N	13	1/2"	18	Zwart	12	67.40
RPVC34	19	3/4"	25	Transparant	10	117.45
RPVC34N	19	3/4"	25	Zwart	10	117.45

Flexibel - met textielinlage - 100 meter rol

PVC	ID mm	ID	OD mm		bar	€
RPVC14-100	6	1/4"	11	Transparant	15	77.40
RPVC14N-100	6	1/4"	11	Zwart	15	77.40
RPVC14R-100	6	1/4"	11	Rood	15	77.40
RPVC14B-100	6	1/4"	11	Blauw	15	77.40
RPVC14G-100	6	1/4"	11	Groen	15	77.40
RPVC14Y-100	6	1/4"	11	Geel	15	77.40
RPVC516-100	8	5/16"	13	Transparant	15	91.65
RPVC516N-100	8	5/16"	13	Zwart	15	91.65
RPVC516R-100	8	5/16"	13	Rood	15	91.60
RPVC516B-100	8	5/16"	13	Blauw	15	91.65
RPVC38-100	10	3/8"	15	Transparant	12	109.00
RPVC38N-100	10	3/8"	15	Zwart	12	109.00
RPVC38R-100	10	3/8"	15	Rood	12	108.95
RPVC38B-100	10	3/8"	15	Blauw	12	109.00
RPVC38Y-100	10	3/8"	15	Geel	12	108.95
RPVC12-100	13	1/2"	18	Transparant	12	134.95
RPVC12N-100	13	1/2"	18	Zwart	12	134.95
RPVC12R-100	13	1/2"	18	Rood	12	134.95
RPVC12B-100	13	1/2"	18	Blauw	12	134.95
RPVC12Y-100	13	1/2"	18	Geel	12	134.95
RPVC34-100	19	3/4"	25	Transparant	10	235.25
RPVC1-100	25	1"	31	Transparant	9	292.30



PVC slangen



Crystal hogedrukslang

TECH DATA
10642

Een flexibele, duurzame, slijtvaste slang met uitstekende chemische resistentie.

Toepasbaar in:

- Land-/tuinbouw
- Garage werkplaatsen
- Pneumatisch luchtgereedschap
- Pneumatische luchtleidingen
- Hogedruktoepassingen

Temperatuur: -5°C tot +65°C
Maximale werkdruk: 30 bar



Flexibel - met textielinlage - 100 meter rol

PVC	ID mm	ID"	OD mm	bar	€
CHPBH14	6.3	1/4"	13.2	30	160.80

CPVC heldere slang

Zuiver PVC, gemaakt van zeer hoogwaardige kwaliteit kristalhelder PVC mengsel.

Deze slang is ideaal voor het transporteren van vloeistof, gassen, poeders en granulaten bij lage druk.

Alle slangen gemaakt van USF en DA gekeurd materiaal, geschikt voor voedingsmiddelen.

Opmerking: omdat deze slang onversterkt is wordt er geen geadviseerde werkdruk of barstdruk opgegeven.

Temperatuur: -15°C tot +60°C

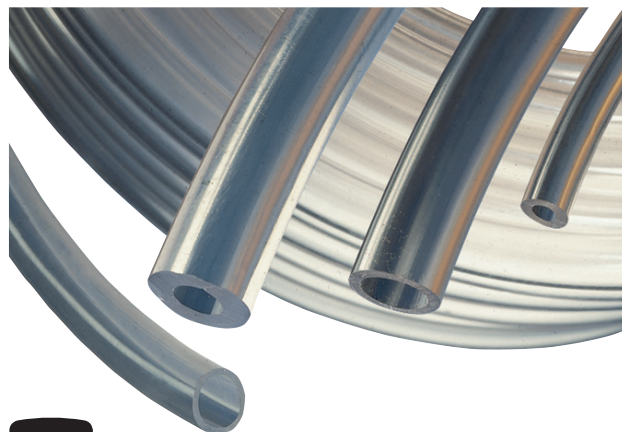

TECH DATA
20204

Light duty - food - zonder inlage - 30 meter rol

PVC	ID mm	ID"	OD mm	€
CPVC18/15	3	1/8"	5	6.00
CPVC532/10	4	5/32"	6	6.80
CPVC316/15	5	3/16"	7	7.35
CPVC14/15	6	1/4"	8	8.35
CPVC516/15	8	5/16"	11	17.50
CPVC38/15	9	3/8"	12	17.90
CPVC12/15	12	1/2"	15	25.05
CPVC34/15	19	3/4"	22.5	44.45

TECH DATA
20205

Medium duty - food - zonder inlage - 30 meter rol

PVC	ID mm	ID"	OD mm	€
CPVC5/11	5	3/16"	11	25.30
CPVC6/12	6	1/4"	12	33.25
CPVC8/14	8	5/16"	14	36.95
CPVC10/16	10	3/8"	16	45.50
CPVC12/18	12	1/2"	18	51.10
CPVC16/22	16	5/8"	22	71.35
CPVC19/25	19	3/4"	25	83.20
CPVC25/31	25	1"	31	102.10



HDPVC FOOD slang

BS6066 & ISO5774

TECH DATA
10168

Deze flexibele, gladde en corrosiebestendige voedingsmiddelenslang is geproduceerd uit grondstoffen die voldoen aan de FDA eisen.

De slang heeft dezelfde basiseigenschappen als heldere PVC slang zonder inlage, maar is sterker en flexibeler en daardoor ideaal voor installaties waar ruimte beperkt is.

Volledig getest en gecertificeerd & voorzien van Food Safe logo.

Toepassingen:

- Levensmiddelen
- Bier
- Koelvloeistof
- Olie
- Gas
- Droge poeders en korrels

Beschikbare lengtes:
30 en 100 meter

Beschikbare maten:
1/4" tot 2" inwendige diameter

Eigenschappen:

- Zeer slijtvast
- Goede flexibiliteit
- Hoge weerstand tegen alkaline en zuren
- Siliconenvrij
- Cadmiumvrij
- Niet giftig
- Uitstekende transparantie
- Gefabriceerd volgens BS6066 & ISO5774
- FDA keurmerk
- Duurzaam en bestand tegen kou
- Lichtgewicht en makkelijk in gebruik
- Geen splijting door UV-straling of direct zonlicht
- Nagenoeg geen inkrimping of uitzetting

HDPVC heavy duty heldere FOOD slang



Temperatuur:
-20°C tot +65°C

Flexibel - food - met textielinlage - 30 meter rol

PVC	ID mm	ID"	OD mm	bar	€
FHDPVC14	6.5	1/4"	11.5	16	32.10
FHDPVC516	8	5/16"	13.5	16	39.20
FHDPVC38	10	3/8"	16	15	51.40
FHDPVC12	12.5	1/2"	18.5	12	56.60
FHDPVC34	20	3/4"	26	10	92.30
FHDPVC1	25	1"	33	10	139.90
FHDPVC114	32	1 1/4"	41	6	190.05
FHDPVC112	40	1 1/2"	49	6	276.35
FHDPVC2	50	2"	62	3	450.15

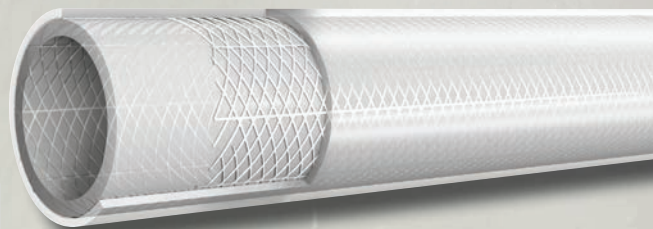

Flexibel - food - met textielinlage - 100 meter rol

PVC	ID mm	ID"	OD mm	bar	€
FHDPVC14-100	6.5	1/4"	11.5	16	106.70
FHDPVC516-100	8	5/16"	13.5	16	130.80
FHDPVC38-100	10	3/8"	16	15	171.10
FHDPVC12-100	12.5	1/2"	18.5	12	188.75
FHDPVC34-100	20	3/4"	26	10	307.60

Hi-Vis RPVC medium duty slang water & perslucht



De **Hi-Vis** eigenschappen van deze slang zijn volledig conform Health & Safety (Chromaticity Luminance) NEN-EN-ISO 5774 & EN471: 2003, een must voor alle professionele faciliteiten en toepassingen.

Eigenschappen:

- 20 bar werkdruk
- -20 °C tot +80 °C
- Geschikt voor drinkwater
- Zelfdovend
- Hoge zichtbaarheid
- Flexibele PVC
- UV-bestendig
- Multifunctioneel
- Witte binnenzijde, fluorescerend gele buitenzijde
- Materiaal zachtheid BSS50/BSS65

Toepassingen:

- Industrie
- Voedingsmiddelen
- Reiniging
- Garages
- Werkplaatsen
- Glasbewassing / hoogbouw
- Festivals en openlucht evenementen



De componenten gebruikt in de productie van deze slang zijn conform de CE-en FDA-eisen.

Geldende normen NEN-EN-ISO 5774 (kunststof slangen, textielversterkte types voor persluchttoepassingen.)
Getest volgens EN471: 2003: Afdeling 5.1.5.1.1 en tabel 2 voor zowel kleur en luminantie.

TECH DATA
10091

Flexibel - met textielinlage - 30 meter rol

PVC	ID mm	OD mm	mm	bar	€
HVIS06-30	6.3	11.5	28	20	34.15
HVIS08-30	8	13.5	34	20	41.70
HVIS10-30	10	16	40	20	54.70
HVIS12-30	12.5	18.5	55	20	60.25

Flexibel - met textielinlage - 50 meter rol

PVC	ID mm	OD mm	mm	bar	€
HVIS06-50	6.3	11.5	28	20	58.70
HVIS08-50	8	13.5	34	20	71.90
HVIS10-50	10	16	40	20	93.95
HVIS12-50	12.5	18.5	55	20	103.65

Flexibel - met textielinlage - 100 meter rol

PVC	ID mm	OD mm	mm	bar	€
HVIS06-100	6.3	11.5	28	20	113.70
HVIS08-100	8	13.5	34	20	139.40
HVIS10-100	10	16	40	20	182.15
HVIS12-100	12.5	18.5	55	20	201.00

PVC slangen



WATER FLEX

Toepassingen:

- Tuinbouw
- Kassenbouw
- Beregening/besproeiing

Eigenschappen:

- Duurzame PVC buitenmantel
- Slijtvast
- Polyester textielinlage met hoge treksterkte

- Uitstekende knikbestendigheid
- Multi-laags structuur

Temperatuur:
-15°C tot +60°C

TECH DATA
20215

WATER FLEX waterslang

Flexibel - met textielinlage - 25 meter rol

PVC	ID mm	OD mm	bar	€
GH12	12,5	17,5	11	37.20
GH19	19	25,5	7	72.55
GH25	25	32,5	6	109.00

Flexibel - met textielinlage - 50 meter rol

PVC	ID mm	OD mm	bar	€
GH12-50	12,5	17,5	11	74.30
GH19-50	19	25,5	7	145.30
GH25-50	25	32,5	6	217.95

Flexibel - met textielinlage - 100 meter rol

PVC	ID mm	OD mm	bar	€
GH12-100	12,5	17,5	11	148.80
GH19-100	19	25,5	7	290.60
GH25-100	25	32,5	6	435.80

Heavy duty 4-laags waterslang

Hoge kwaliteit 4 -laagse agrarische slang met uitstekende flexibele en absorberende kwaliteiten.
Toepasbaar in land-/tuinbouw, industrie & huishoudelijke toepassingen

Temperatuur:
-10°C tot +80°C



Flexibel - 50 meter rol

PVC	ID mm	ID"	OD mm	bar	€
HDAWH12	12,5	1/2"	17,5	9	121.60
HDAWH34	19	3/4"	25	8	191.20

TURBOFLEX heavy duty waterslang

Temperatuur:
17°C tot +60°C



Flexibel - met textielinlage - 50 meter rol

PVC	ID"	mm	€
19351208	1/2"	2,5	121.55
19351913	3/4"	3,1	211.50
19352517	1"	4	353.65





Hoge kwaliteit slangpilaren tegen aantrekkelijke prijzen!

In verschillende uitvoeringen leverbaar.

Messing slangpilaren zijn bruikbaar voor diverse toepassingen zoals brandstof, gas, olie, perslucht, hydrauliek en water.



BSPT volgens ISO 7.1, BS21, DIN-2999
BSPP volgens ISO 228 klasse A



Door de uitgebreide range is het niet mogelijk om exacte drukwaarden te definiëren, hieronder de geadviseerde maximale druk.

Maat: Maximale druk:

1/8" 200 bar

1/4" 150 bar

3/8" 100 bar

1/2" 100 bar

3/4" 120 bar

1" 120 bar

Veiligheidsfactor: 3

Zie pagina 384

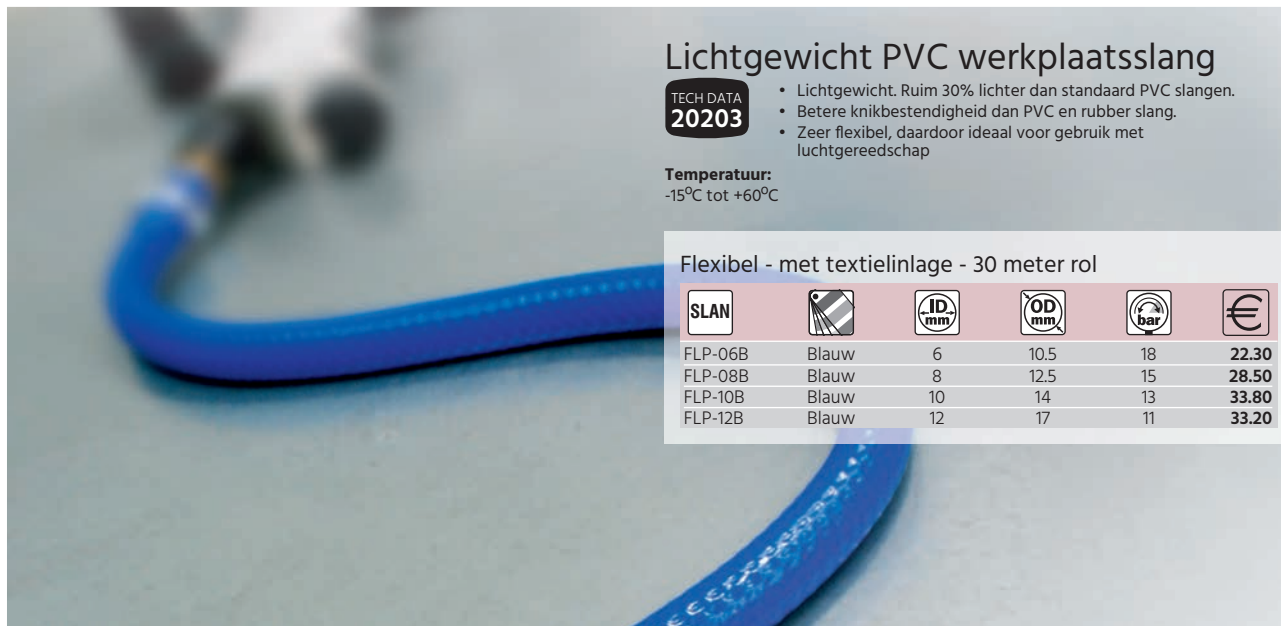

Lichtgewicht PVC werkplaatsslang

TECH DATA
20203

- Lichtgewicht. Ruim 30% lichter dan standaard PVC slangen.
- Betere knikbestendigheid dan PVC en rubber slang.
- Zeer flexibel, daardoor ideaal voor gebruik met luchtgereedschap

Temperatuur:
-15°C tot +60°C

Flexibel - met textielinlage - 30 meter rol

SLAN					€
FLP-06B	Blauw	6	10,5	18	22.30
FLP-08B	Blauw	8	12,5	15	28.50
FLP-10B	Blauw	10	14	13	33.80
FLP-12B	Blauw	12	17	11	33.20

Rubber-Tech werkplaatsslang



TECH DATA
1380

Deze slang oogt en voelt als rubber, zonder de negatieve aspecten die daarmee in verband gebracht worden.

- Zeer slijtvast en knikvrij
- Geschikt voor gebruik met olie & benzine
- Uitstekende ozonbestendigheid, geschikt voor binnen en buiten

Temperatuur:
-20°C tot +60°C



100 meter rol

SLAN					€
RH06X-100	1/4"	6,3	14	20	138.85
RH08X-100	5/16"	8	17	20	202.10
RH10X-100	3/8"	10	19	20	232.50
RH13X-100	1/2"	12,5	23	20	318.40
RH19X-100	3/4"	19	30	20	477.50
RH25X-100	1"	25	37	20	660.50

Universele slang

TECH DATA
68079

Universele brandstof- en olieslang met gladde boring en hoge trekstreekte polyester inlage
Goede weerstand tegen slijtage, weer en olie en de meeste brandstof- en oplosmiddelen
Veiligheidsfactor 3:1

Toepassing:

Lage druk perslucht, olie en water

Materiaal:

Oliebestendige NBR/SBR gladde binnenmantel

Polyester textielinlage

Gladde NBR/PVC buitenmantel

Temperatuur:
-20°C tot +70°C

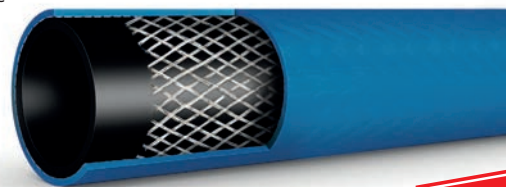

NEW

Blauw - 100 meter rol

0525				€
MPAOW-04-100	1/4"	13	20	248.15
MPAOW-05-100	5/16"	15	20	299.50
MPAOW-06-100	3/8"	17	20	338.00
MPAOW-08-100	1/2"	21	20	479.20
MPAOW-12-100	3/4"	29	20	864.20
MPAOW-16-100	1"	35,5	20	1120.85

Blauw - 50 meter rol

0525				€
MPAOW-10-50	5/8"	25	20	633.20



Superior werkplaatsslang

Superieure slang van rubbermengsel met alle goede eigenschappen van rubber, maar zonder de geassocieerde negatieve aspecten.

- **Sterke wapening:** hoogwaardige polyester inlage
- **Zeer flexibel:** uitstekende buigradius (anti-knik)
- **Duurzaam:** uitermate slijtvast en buitenmantel bestand tegen olie en brandstof
- **Siliconenvrij**
- **Veilig:** goed zichtbare groene streep tegen struikelgevaar
- **Ideaal voor buitengebruik:** uitstekende ozonbestendigheid
- **Gladde boring:** consistente binnen- en buitendiameters met een gladde boring voor een optimale flow

Werktemperatuur:

-20°C tot +60°C

Maximale werkdruk:

20 bar

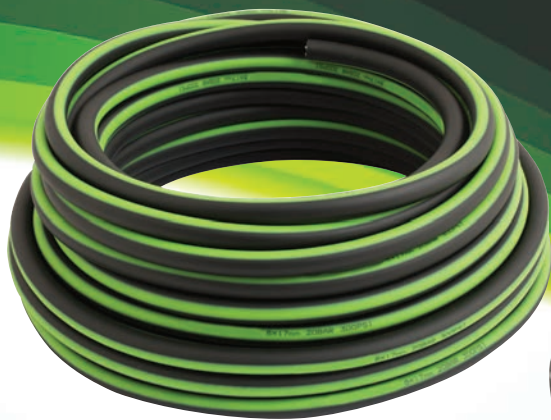

TECH DATA
20738

Deze slang is op aanvraag leverbaar in diverse lengtes

Zeer flexibel - met textielinlage - 30 meter rol

0410	ID	ID (mm)	OD (mm)	€
SRAH06X	1/4"	6.3	14	37.40
SRAH08X	5/16"	8	17	56.30
SRAH10X	3/8"	10	19	65.35
SRAH13X	1/2"	12.5	23	94.85
SRAH19X	3/4"	19	30	127.25
SRAH25X	1"	25	37	172.85

Zeer flexibel - met textielinlage - 100 meter rol

0410	ID	ID (mm)	OD (mm)	€
SRAH06X-100	1/4"	6.3	14	124.70
SRAH08X-100	5/16"	8	17	195.75
SRAH10X-100	3/8"	10	19	227.45
SRAH13X-100	1/2"	12.5	23	320.05
SRAH19X-100	3/4"	19	30	443.25
SRAH25X-100	1"	25	37	576.30

Werkplaatsslangen



Industriële rubber werkplaatsslang

Soepele, slijtvaste perslucht slang met synthetische inlage conform BS5118/1 (20 bar werkdruk) en volgens de fysieke eisen van BS ISO 2398 Type 3 Klasse A 1995.

Temperatuur:
65°C max.



Flexibel - met textielinlage - 100 meter rol

SLAN	ID	bar	ID mm	OD mm	L m	Color	€
AMR100-14	1/4"	20	6	14	100	Zwart	243.00
AMR100-516	5/16"	20	8	16	100	Zwart	302.50
AMR100-38	3/8"	20	10	18	100	Zwart	360.20
AMR100-12	1/2"	20	13	22	100	Zwart	468.05
AMR100-34	3/4"	20	19	29	100	Zwart	692.65

POLIPO 10 BAR werkplaatsslang

Lichtgewicht slang, zeer flexibel, knikvrij en slijtvast. Uitstekende bestendigheid tegen olie, vet en UV. Blijft ook soepel bij lage temperaturen.

Toepassingen: Persluchtgereedschap, verfspuiten, pompen en blazen.
Materiaal: Speciaal kunststof met polyester inlage.

Temperatuur:
-5°C tot +60°C

TECH DATA
30250



Zeer flexibel - met textielinlage - 100 meter rol

SLAN	OD mm	ID mm	bar	Color	L m	€
23211508	15	8	15	Zwart	100	298.70
23211510	15	10	14	Zwart	100	299.35

Polyurethaan (PU) slangen



RAGNO PU FOOD slang

Groene slijtvaste PU food slang verpakt in handige dozen. Lichtgewicht, sterk, slijtvast en zeer soepel (ook bij lage temperaturen).

Hoge bestendigheid tegen ozon, koolwaterstoffen, vetten, olie en minder agressieve chemicaliën.

Toepassing: Persluchtgereedschap, verfspuiten, pompen, blazen en voedingsmiddelen.

Gecertificeerd: Volgens D.M 21-3-73 en vervolg.

Materiaal: PU slang met een slijtvaste inlage van PU en thermoplastisch rubbermengsel.



Temperatuur:
-15°C tot +60°C

60 bar

TECH DATA
30251



Flexibel - food - met textielinlage - diverse rollengtes

SLAN	OD mm	ID mm	bar	Color	L m	€
18121006	10	6	20	Groen	100	343.40
18121208	12	8	20	Groen	60	289.45
18121510	15	10	20	Groen	50	320.20
18121913	19	13	20	Groen	30	247.75
18122316	23	16	20	Groen	25	264.75

Flexi-Braid heavy duty PU slang

Een uitstekend alternatief voor rubber en plastic slangen. Zeer geschikt voor industrieel gebruik.

- Ongevoelig voor pulsdrukken.
- Verhard niet doordat geen weekmakers zijn toegevoegd.
- Lichtgewicht.
- Slijtvast en zeer sterk.
- Multifunctioneel voor binnen en buiten.
- Flexibel, ook bij lage temperaturen.



Temperatuur:
-20°C tot +80°C

TECH DATA
20346



Flexibel - met textielinlage - 25 meter rol

SLAN	OD mm	ID mm	bar	Color	L m	€
18251065	10	6,5	15	Blauw	25	52.05
18251208	12	8	15	Blauw	25	70.90
18251410	14,5	10	15	Blauw	25	82.05



Polyurethaan (PU) slangen

PU Ester slang



TECH DATA
3131

Ester basis slang is niet geschikt voor gebruik met water of in omgevingen met hoge luchtvochtigheid.

- Ester basis Polyurethaan slang heeft hoogwaardige eigenschappen vergeleken met andere persluchtsslangen. Deze slang is extreem flexibel en heeft uitstekende buigeigenschappen. Zeer geschikt voor pneumatische controle- en automatisystemen.
- Ook is deze slang bestand tegen vele chemicaliën, gassen en oliën en is zeer slijtvast (niet zuurbestendig). Ideaal voor gebruik met push-in koppelingen, knelkoppelingen en slangpilaren.

Werktemperatuur: -20°C tot +55°C
Werkdruk: 7 tot 13 bar

25 meter rol

PU	OD mm	ID mm	bar	Color	€
PU03/020B	3	2	10	Blauw	11.60
PU04/025N	4	2.5	13	Zwart	13.50
PU04/025B	4	2.5	13	Blauw	13.50
PU04/025R	4	2.5	13	Rood	13.50
PU04/025Y	4	2.5	13	Geel	13.50
PU04/025G	4	2.5	13	Groen	13.50
PU04/025	4	2.5	13	Transparant	13.50
PU05/030N	5	3	11	Zwart	18.30
PU05/030B	5	3	11	Blauw	18.30
PU06/040N	6	4	11	Zwart	20.15
PU06/040B	6	4	11	Blauw	20.15
PU06/040R	6	4	11	Rood	20.15
PU06/040Y	6	4	11	Geel	20.15
PU06/040G	6	4	11	Groen	20.15
PU06/040	6	4	11	Transparant	20.15
PU08/055N	8	5.5	10	Zwart	32.00
PU08/055B	8	5.5	10	Blauw	32.00
PU08/055R	8	5.5	10	Rood	32.00
PU08/055Y	8	5.5	10	Geel	32.00
PU08/055G	8	5.5	10	Groen	32.00
PU08/055	8	5.5	10	Transparant	32.00
PU08/060N	8	6	8	Zwart	30.45
PU08/060B	8	6	8	Blauw	30.45
PU08/060R	8	6	8	Rood	30.45
PU08/060Y	8	6	8	Geel	30.45
PU08/060G	8	6	8	Groen	30.45
PU08/060	8	6	8	Transparant	30.45
PU10/065N	10	6.5	9	Zwart	61.65
PU10/065B	10	6.5	9	Blauw	61.65
PU10/065R	10	6.5	9	Rood	61.65
PU10/065Y	10	6.5	9	Geel	61.65
PU10/065G	10	6.5	9	Groen	61.65
PU10/065	10	6.5	9	Transparant	61.65
PU10/080N	10	8	8	Zwart	42.70
PU10/080B	10	8	8	Blauw	42.70
PU10/080	10	8	8	Transparant	42.70
PU12/080N	12	8	8	Zwart	84.05
PU12/080B	12	8	8	Blauw	84.05
PU12/080R	12	8	8	Rood	84.05
PU12/080Y	12	8	8	Geel	84.05
PU12/080G	12	8	8	Groen	84.05
PU12/080	12	8	8	Transparant	84.05
PU16/110	16	11	7	Blauw	134.90

100 meter rol

PU	OD mm	ID mm	bar	Color	€
PU04/025N-100	4	2.5	13	Zwart	53.75
PU04/025B-100	4	2.5	13	Blauw	53.75
PU04/025R-100	4	2.5	13	Rood	53.75
PU04/025Y-100	4	2.5	13	Geel	53.75
PU04/025G-100	4	2.5	13	Groen	53.75
PU04/025-100	4	2.5	13	Transparant	53.75
PU06/040N-100	6	4	11	Zwart	80.80
PU06/040B-100	6	4	11	Blauw	80.80
PU06/040R-100	6	4	11	Rood	80.80
PU06/040Y-100	6	4	11	Geel	80.80
PU06/040G-100	6	4	11	Groen	80.80
PU06/040-100	6	4	11	Transparant	80.80
PU08/055N-100	8	5.5	10	Zwart	128.50
PU08/055B-100	8	5.5	10	Blauw	128.50
PU08/055R-100	8	5.5	10	Rood	128.50
PU08/055Y-100	8	5.5	10	Geel	128.50
PU08/055G-100	8	5.5	10	Groen	128.50
PU08/055-100	8	5.5	10	Transparant	128.50
PU08/060N-100	8	6	8	Zwart	121.85
PU08/060B-100	8	6	8	Blauw	121.85
PU08/060R-100	8	6	8	Rood	121.85
PU08/060Y-100	8	6	8	Geel	121.85
PU08/060G-100	8	6	8	Groen	121.85
PU08/060-100	8	6	8	Transparant	121.85
PU10/065N-100	10	6.5	9	Zwart	246.70
PU10/065B-100	10	6.5	9	Blauw	246.70
PU10/065R-100	10	6.5	9	Rood	246.70
PU10/065Y-100	10	6.5	9	Geel	246.70
PU10/065G-100	10	6.5	9	Groen	246.70
PU10/065-100	10	6.5	9	Transparant	246.70
PU10/080N-100	10	8	8	Zwart	143.20
PU10/080B-100	10	8	8	Blauw	143.20
PU10/080-100	10	8	8	Transparant	143.20
PU12/080N-100	12	8	8	Zwart	336.15
PU12/080B-100	12	8	8	Blauw	336.15
PU12/080R-100	12	8	8	Rood	336.15
PU12/080G-100	12	8	8	Groen	336.15
PU12/080-100	12	8	8	Transparant	336.15

Polyurethaan (PU) slangen

PU Ether slang

TECH DATA
3132

Vacuümgraad 28" Hg.
• Veiligheidsfactor 3 tot 1.



PU slang op ether-basis heeft een grotere bestendigheid tegen water en omgevingen met hoge luchtvochtigheid.

- PUET luchtslang is gemaakt van 95A shore durometer, ether-basis polyurethaan is een uitstekende keuze voor persluchtssystemen.
- Knikvrij, slijtvast en zeer flexibel.
- Bestand tegen vele chemicaliën, gasen en oliën (niet zuurbestendig).

Werktemperatuur:
-40°C tot +70°C



25 meter rol

PU	OD mm	ID mm	bar		€
PUET04/025N-25	4	2,5	11	Zwart	20.15
PUET04/025B-25	4	2,5	11	Blauw	20.15
PUET04/025-25	4	2,5	11	Transparant	20.15
PUET05/030N-25	5	3	12	Zwart	27.85
PUET05/030B-25	5	3	12	Blauw	27.85
PUET05/030-25	5	3	12	Transparant	27.85
PUET06/040N-25	6	4	10	Zwart	32.80
PUET06/040B-25	6	4	10	Blauw	32.80
PUET06/040-25	6	4	10	Transparant	32.80
PUET08/055N-25	8	5,5	8	Zwart	49.40
PUET08/055B-25	8	5,5	8	Blauw	49.40
PUET08/055-25	8	5,5	8	Transparant	49.40
PUET10/070N-25	10	7	8	Zwart	70.45
PUET10/070B-25	10	7	8	Blauw	70.45
PUET10/070-25	10	7	8	Transparant	70.45
PUET12/080N-25	12	8	9	Zwart	104.80
PUET12/080B-25	12	8	9	Blauw	104.80
PUET12/080-25	12	8	8	Transparant	104.80

100 meter rol

PU	OD mm	ID mm	bar		€
PUET04/025N-100	4	2,5	11	Zwart	80.65
PUET04/025B-100	4	2,5	11	Blauw	80.65
PUET04/025-100	4	2,5	11	Transparant	80.65
PUET06/040N-100	6	4	10	Zwart	131.10
PUET06/040B-100	6	4	10	Blauw	131.10
PUET06/040-100	6	4	10	Transparant	131.10
PUET08/055N-100	8	5,5	8	Zwart	197.25
PUET08/055B-100	8	5,5	8	Blauw	197.25
PUET08/055-100	8	5,5	8	Transparant	197.25
PUET10/070N-100	10	7	8	Zwart	281.70
PUET10/070B-100	10	7	8	Blauw	281.70
PUET10/070-100	10	7	8	Transparant	281.70
PUET12/080N-100	12	8	9	Zwart	419.40
PUET12/080B-100	12	8	9	Blauw	419.40
PUET12/080-100	12	8	9	Transparant	419.40

TECH DATA
68799

PU met uitstekende flexibiliteit, perfect voor vele toepassingen en tot 50% plaatsbesparing vergeleken met semi-rigide PA leiding



Toepassing: Perslucht & industriële media

Materiaal: Polyurethaan-ether (52 shore D)

Voor toepassingen die zijn onderworpen aan water en een hoge vochtigheid

- Geen waterabsorptie; superieure chemische bestendigheid t.o.v. PU-ester
- Uitstekende mechanische eigenschappen
- Consistente treksterkte voor een optimale levensduur
- Optimale buigradius
- Goede trillingsabsorptie
- Onovertroffen slijtvastheid voor een enkellagige leiding
- UV-bestendig
- Superieure vacuümcapaciteit dankzij de oppervlakhardheid
- Markering voor resterende lengte
- Siliconenvrij



Temperatuur:
-20°C tot +70°C

Maximale werkdruk:
12 bar

Vacuümcapaciteit:
755mm Hg (99% vacuüm)

NEW

25 meter rol

1014	OD mm	ID mm	bar		€
LE-1025U04R01	4	2,5	10	Zwart	14.60
LE-1025U04R04	4	2,5	10	Blauw	14.60
LE-1025U04R08	4	2,5	10	Helder	14.15
LE-1025U05R08	5	3	10	Helder	18.35
LE-1025U06R01	6	4	9	Zwart	20.25
LE-1025U06R04	6	4	9	Blauw	19.70
LE-1025U06R08	6	4	9	Helder	19.70
LE-1025U08R01	8	5,5	9	Zwart	32.65
LE-1025U08R04	8	5,5	9	Blauw	31.70
LE-1025U08R08	8	5,5	9	Helder	31.70
LE-1025U10R01	10	7	9	Zwart	51.55
LE-1025U10R04	10	7	9	Blauw	51.55
LE-1025U10R08	10	7	9	Helder	51.55
LE-1025U12R01	12	8	9	Zwart	78.80
LE-1025U12R04	12	8	9	Blauw	78.80
LE-1025U12R08	12	8	9	Helder	78.80



Polyamide (PA) slangen

PA Nylon 6 slang



Deze slang is niet geschikt voor gebruik met water of in omgevingen met hoge luchtvochtigheid.

TECH DATA
3136

Werktemperatuur:
-10°C tot +80°C

Materiaal: Nylon 6

Andere kleuren en lengtes zijn op aanvraag leverbaar.

• UV-bestendig • Siliconenvrij • slijtvast

Zeer geschikt voor gebruik in pneumatische systemen
(Bij uitstek geschikt voor gebruik met push-in fittingen)

30 meter rol

5010	OD mm	ID mm	bar		€
NTM04/030	4	3	21	Naturel	11.90
NTM04/025	4	2.5	28	Naturel	11.90
NTM04/025N	4	2.5	28	Zwart	11.90
NTM04/025B	4	2.5	28	Blauw	11.90
NTM04/025G	4	2.5	28	Groen	11.90
NTM04/025R	4	2.5	28	Rood	11.90
NTM04/025Y	4	2.5	28	Geel	11.90
NTM05/030	5	3	28	Naturel	17.30
NTM05/030N	5	3	28	Zwart	17.30
NTM05/030B	5	3	28	Blauw	17.30
NTM05/030G	5	3	28	Groen	17.30
NTM05/030R	5	3	28	Rood	17.30
NTM05/030Y	5	3	28	Geel	32.75
NTM05/033	5	3.3	21	Naturel	17.30
NTM06/040	6	4	24	Naturel	21.90
NTM06/040N	6	4	24	Zwart	21.90
NTM06/040B	6	4	24	Blauw	21.90
NTM06/040G	6	4	24	Groen	21.90
NTM06/040R	6	4	24	Rood	21.90
NTM06/040Y	6	4	24	Geel	21.90
NTM06/045	6	4.5	21	Naturel	25.80
NTM08/060	8	6	24	Naturel	31.45
NTM08/060N	8	6	24	Zwart	31.45
NTM08/060B	8	6	24	Blauw	31.45
NTM08/060G	8	6	24	Groen	31.45
NTM08/060R	8	6	24	Rood	31.45
NTM08/060Y	8	6	24	Geel	31.45
NTM08/055	8	5.5	24	Naturel	35.60

30 meter rol

5010	OD mm	ID mm	bar		€
NTM08/055N	8	5.5	24	Zwart	35.60
NTM10/070	10	7	21	Naturel	52.30
NTM10/070N	10	7	21	Zwart	52.30
NTM10/070B	10	7	21	Blauw	52.30
NTM10/070G	10	7	21	Groen	52.30
NTM10/070R	10	7	21	Rood	52.30
NTM10/070Y	10	7	21	Geel	52.30
NTM10/080	10	8	15	Naturel	39.20
NTM10/080N	10	8	15	Zwart	39.20
NTM10/080B	10	8	15	Blauw	39.20
NTM10/080G	10	8	15	Groen	39.20
NTM10/080R	10	8	15	Rood	39.20
NTM10/080Y	10	8	15	Geel	39.20
NTM12/090	12	9	17	Naturel	63.90
NTM12/090N	12	9	17	Zwart	63.90
NTM12/090B	12	9	17	Blauw	63.90
NTM12/090G	12	9	17	Groen	63.90
NTM12/090R	12	9	17	Rood	63.90
NTM12/090Y	12	9	17	Geel	63.90
NTM12/100	12	10	14	Naturel	45.25
NTM12/100N	12	10	14	Zwart	45.25
NTM12/100R	12	10	14	Rood	45.25
NTM14/110	14	11	17	Naturel	77.55
NTM14/110N	14	11	17	Zwart	77.55
NTM15/120	15	12	14	Naturel	85.30
NTM16/130	16	13	14	Naturel	89.80
NTM18/140	18	14	14	Naturel	129.60
NTM22/170	22	17	12	Naturel	230.50

100 meter rol

5010	OD mm	ID mm	bar		€
NTM04/025-100	4	2.5	27	Naturel	31.60
NTM05/030-100	5	3	27	Naturel	46.10
NTM06/040-100	6	4	24	Naturel	65.80
NTM06/040N-100	6	4	24	Zwart	65.80
NTM06/040B-100	6	4	24	Blauw	65.80
NTM06/040G-100	6	4	24	Groen	65.80
NTM06/040R-100	6	4	24	Rood	65.80
NTM06/040Y-100	6	4	24	Geel	65.80
NTM08/060-100	8	6	24	Naturel	94.30
NTM08/060N-100	8	6	24	Zwart	94.30
NTM08/060B-100	8	6	24	Blauw	94.30
NTM10/080-100	10	8	15	Naturel	118.00
NTM10/080N-100	10	8	15	Zwart	118.00
NTM10/080B-100	10	8	15	Blauw	118.00

500 meter rol

5010	OD mm	ID mm	bar		€
NTM06/040-500	6	4	24	Naturel	328.90
NTM06/040-500B	6	4	24	Blauw	328.90
NTM08/060-500	8	6	24	Naturel	471.55

Polyamide (PA) slangen

PA Nylon 12 slang - DIN73378

TECH DATA
1386

Olie- en benzinebestendig (niet zuurbestendig).

Toepassing: pneumatische systemen, brandstofleidingen, smeersystemen en ook geschikt voor voedingsindustrie.

Vervaardigd uit superieure kwaliteit grondstoffen. De eigenschappen van deze slang zorgen ervoor dat de slang zeer geschikt is voor gebruik in een vochtige atmosfeer.

Bij uitstek geschikt voor gebruik met push-in fittingen.

Iedere temperatuursverhoging heeft een negatief effect op de drukbestendigheid.

Temperatuur:

-40°C tot +80°C

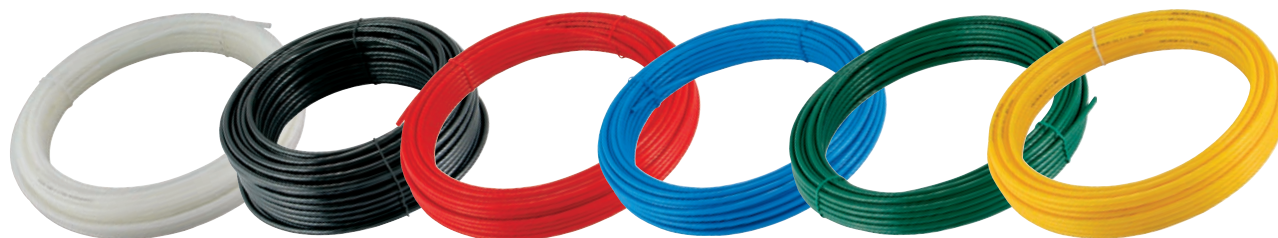

30 meter rol

5010	OD mm	ID mm		bar	€
BNTM03/015	3	1.5	Naturel	13	21.60
BNTM04/2	4	2	Naturel	24	38.40
BNTM04/025	4	2.5	Naturel	27	20.65
BNTM04/025N	4	2.5	Zwart	27	20.65
BNTM04/025B	4	2.5	Blauw	27	20.65
BNTM04/025G	4	2.5	Groen	27	20.65
BNTM04/025R	4	2.5	Rood	27	20.65
BNTM05/030	5	3	Naturel	27	31.80
BNTM05/030N	5	3	Zwart	27	31.80
BNTM05/030B	5	3	Blauw	27	31.80
BNTM06/030	6	3	Naturel	24	56.35
BNTM06/040	6	4	Naturel	24	35.15
BNTM06/040N	6	4	Zwart	24	35.15
BNTM06/040B	6	4	Blauw	24	35.15
BNTM06/040G	6	4	Groen	24	35.15
BNTM06/040R	6	4	Rood	24	35.15
BNTM06/040Y	6	4	Geel	24	35.15
BNTM08/060	8	6	Naturel	24	47.85
BNTM08/060N	8	6	Zwart	24	47.85
BNTM08/060B	8	6	Blauw	24	47.85
BNTM08/060R	8	6	Rood	24	47.85
BNTM08/060G	8	6	Groen	24	47.85
BNTM08/060Y	8	6	Geel	24	47.85
BNTM10/070	10	7	Naturel	20	86.35
BNTM10/070N	10	7	Zwart	20	86.35
BNTM10/070B	10	7	Blauw	20	86.35
BNTM10/070R	10	7	Rood	20	86.35
BNTM10/080	10	8	Naturel	15	65.80
BNTM10/080N	10	8	Zwart	15	65.80
BNTM10/080B	10	8	Blauw	15	65.80
BNTM10/080R	10	8	Rood	15	65.80
BNTM12/090	12	9	Naturel	17	104.25
BNTM12/090N	12	9	Zwart	17	104.25
BNTM12/090B	12	9	Blauw	17	104.25
BNTM12/090R	12	9	Rood	17	104.25
BNTM12/100	12	10	Naturel	13	73.25
BNTM12/100N	12	10	Zwart	13	73.25
BNTM14/110	14	11	Naturel	17	130.40
BNTM14/110N	14	11	Zwart	17	130.40
BNTM16/130	16	13	Naturel	13	146.35

100 meter rol

5010	OD mm	ID mm		bar	€
BNTM04/025-100	4	2.5	Naturel	27	68.75
BNTM05/030-100	5	3	Naturel	27	106.25
BNTM06/040-100	6	4	Naturel	24	117.30
BNTM06/040N-100	6	4	Zwart	24	117.30
BNTM06/040B-100	6	4	Blauw	24	117.30
BNTM06/040G-100	6	4	Groen	24	117.30
BNTM06/040R-100	6	4	Rood	24	117.30
BNTM06/040Y-100	6	4	Geel	24	117.30
BNTM08/060-100	8	6	Naturel	24	159.55
BNTM08/060N-100	8	6	Zwart	24	159.55
BNTM08/060B-100	8	6	Blauw	24	159.55
BNTM08/060G-100	8	6	Groen	24	159.55
BNTM08/060R-100	8	6	Rood	24	159.55
BNTM08/060Y-100	8	6	Geel	24	159.55
BNTM10/080-100	10	8	Naturel	15	219.15
BNTM10/080N-100	10	8	Zwart	15	219.15
BNTM10/080B-100	10	8	Blauw	15	219.15
BNTM10/080R-100	10	8	Rood	15	219.15

500 meter rol op haspel

5010	OD mm	ID mm		bar	€
BNTM06/040-500	6	4	Naturel	24	587.00
BNTM06/040B-500	6	4	Blauw	24	587.00
BNTM08/060-500	8	6	Naturel	24	798.05
BNTM08/060B-500	8	6	Blauw	24	798.05



Polyamide (PA) slangen



PA Nylon 12 slang - DIN73378



- Olie- en benzinebestendig. Niet zuurbestendig.
- Gecalibreerd volgens CETOP.
- Op aanvraag leverbaar:

Andere maten, kleuren, lengtes en slangen op haspels (minimale afname van toepassing).

Temperatuur:
-40°C tot +80°C



25 meter rol

PAEF	OD mm	ID mm	bar	Material	L m	€
16100604	6	4	27	Naturel	25	27.90
16110604	6	4	27	Zwart	25	30.15
16140604	6	4	27	Blauw	25	30.15
16100806	8	6	19	Naturel	25	38.95
16110806	8	6	19	Zwart	25	42.65
16140806	8	6	19	Blauw	25	42.65
16101008	10	8	15	Naturel	25	58.65
16111008	10	8	15	Zwart	25	62.15
16141008	10	8	15	Blauw	25	62.15

100 meter rol

PAEF	OD mm	ID mm	bar	Material	L m	€
16200604	6	4	27	Naturel	100	109.35
16210604	6	4	27	Zwart	100	118.30
16240604	6	4	27	Blauw	100	118.30
16200806	8	6	19	Naturel	100	152.95
16210806	8	6	19	Zwart	100	167.40
16240806	8	6	19	Blauw	100	167.40
16201008	10	8	15	Naturel	100	230.10
16211008	10	8	15	Zwart	100	243.90
16241008	10	8	15	Blauw	100	243.90

PA Fireproof High Resistance slang



TECH DATA
10658

Deze brandbestendige slangen bieden uitstekende weerstand tegen hogere druk en hoge temperaturen.

Toepassing: perslucht, smeermiddelen en overige vloeistoffen
Materiaal: Polyamide (63 shore D)

- Ontworpen voor boordapparatuur
- Uitstekende vonk- en vlambestendigheid: zelfdovend
- Zeer geringe rookontwikkeling
- Niet-giftige verbrandingsgassen
- UV-bestendig
- Uitstekende bestendigheid tegen hoge druk en temperaturen
- Ontwikkeld voor uitdagende industriële toepassingen
- Siliconenvrij



Temperatuur:
-40°C tot +100°C

Maximale werkdruk:
50 bar
Vacuümcapaciteit:
755mm Hg (99% vacuum)

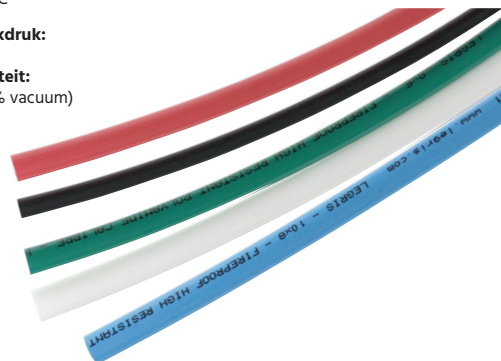

NEW

100 meter rol

1014	OD mm	ID mm	bar	Material	€
LE-1100P04R00	4	2	50	Naturel	99.30
LE-1100P04R01	4	2	50	Zwart	106.15
LE-1100P04R04	4	2	50	Blauw	106.15
LE-1100P06R00	6	4	45	Naturel	85.95
LE-1100P06R01	6	4	45	Zwart	94.20
LE-1100P06R04	6	4	45	Blauw	94.20
LE-1100P08R00	8	6	35	Naturel	119.15
LE-1100P08R01	8	6	35	Zwart	115.75
LE-1100P08R04	8	6	35	Blauw	128.95
LE-1100P10R00	10	8	30	Naturel	200.20
LE-1100P10R01	10	8	30	Zwart	165.20
LE-1100P10R04	10	8	30	Blauw	170.00
LE-1100P12R00	12	9	19	Naturel	210.90
LE-1100P12R01	12	9	19	Zwart	210.90

Polyethyleen (PE) slangen



LDPE slang



- Zuurbestendig, niet geschikt voor olie, vet en benzine.
- Zeer soepel
- Voedingskwaliteit LDPE
- Op aanvraag leverbaar:

Andere maten, kleuren, lengtes en slangen op haspels (minimale afname van toepassing).

Temperatuur:

-40°C tot +120°C



100 meter rol

PE	OD mm	ID mm	bar		€
15200604	6	4	20	Naturel	53.00
15210604	6	4	20	Zwart	55.85
15240604	6	4	20	Blauw	55.85
15250604	6	4	20	Geel	55.85
15200806	8	6	10	Naturel	72.65
15210806	8	6	10	Zwart	76.15
15240806	8	6	10	Blauw	76.15
15230806	8	6	10	Rood	76.15
15201008	10	8	8	Naturel	82.40
15211008	10	8	8	Zwart	88.15
15241008	10	8	8	Blauw	88.15
15201007	10	7	13	Naturel	129.90
15211007	10	7	13	Zwart	136.60
15241007	10	7	13	Blauw	136.60
15201209	12	9	13	Naturel	153.90
15211209	12	9	13	Zwart	161.40
15241209	12	9	13	Blauw	161.40

HDPE slang



TECH DATA
30252

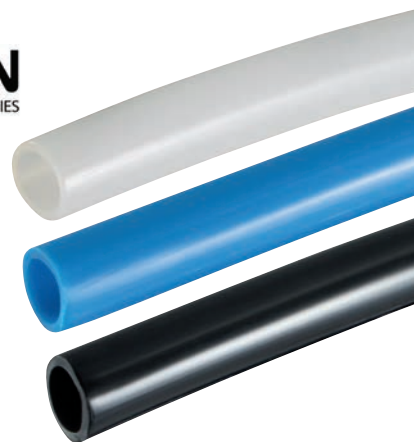

°C	bar
PN16	
20°C	16
30°C	10
40°C	6,5
45°C	5

Polyethyleen slang met zeer hoge moleculaire dichtheid. Lichtgewicht en slagvast. Door de hoge treksterkte en lage vochtopname een uitstekende slang voor veeleisende industriële toepassingen.

100 meter rol

PE	OD mm	ID mm	bar		€
14020046101	6	4	16	Wit	57.80
14020048101	8	6	16	Wit	66.55
14020046102	6	4	16	Zwart	57.80
14020048102	8	6	16	Zwart	66.55
14020046108	6	4	16	Blauw	57.80
14020048108	8	6	16	Blauw	66.55

Voor



draadfittingen en opsteekkoppelingen



...zie hoofdstuk 4



Industriële slangen

Layflat slang

Toepassing: Geschikt voor watertoevoer en -irrigatie. Ook voor algemeen gebruik in industrie en bouw.

Drukwaarde: Opgegeven waarden zijn gebaseerd op kortstondige barstdruk van de slang bij 20 °C, veiligheidsfactor 3:1.

Opmerking: Iedere temperatuurverhoging boven 20°C heeft een negatief effect op de drukbestendigheid.

Chemische weerstand: Bestand tegen olie en vet.

Deze slangen zijn niet geschikt voor benzine, gas, alcohol, xyleen, toluen of aromatische oplosmiddelen.

Temperatuur:
-15°C tot +55°C

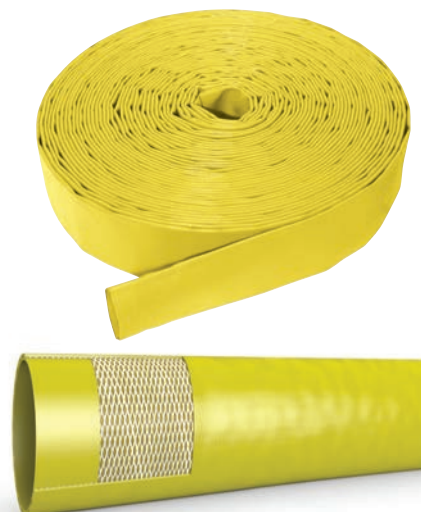
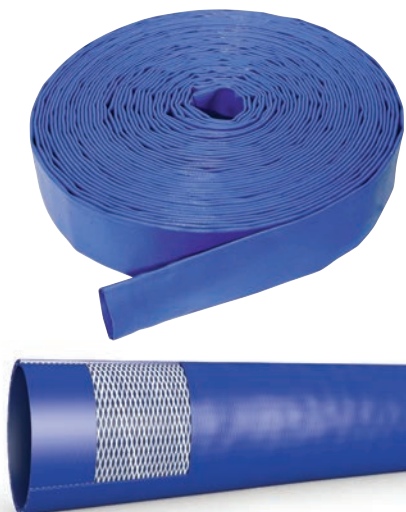

TECH DATA
20208

Blauw - 10 meter rol

5998	-ID-	ID mm	bar	€
LFH114-10	1.1/4"	32	4.5	16.25
LFH112-10	1.1/2"	38	4.5	17.50
LFH2-10	2"	51	4.5	20.85
LFH212-10	2.1/2"	64	4.5	25.10
LFH3-10	3"	76	4.5	28.70
LFH4-10	4"	102	4.5	41.30
LFH6-10	6"	152	4.5	81.30
LFH8-10	8"	200	4.5	125.40

TECH DATA
20208

Blauw - 100 meter rol

5998	-ID-	ID mm	bar	€
LFH1-100	1"	25	4.5	144.40
LFH114-100	1.1/4"	32	4.5	162.85
LFH112-100	1.1/2"	38	4.5	175.55
LFH2-100	2"	51	4.5	209.50
LFH212-100	2.1/2"	64	4.5	250.70
LFH3-100	3"	76	4.5	288.15
LFH4-100	4"	102	4.5	469.75
LFH6-100	6"	150	4.5	813.35
LFH8-100	8"	200	4.5	1423.35

TECH DATA
20212

Geel - 100 meter rol

5998	-ID-	ID mm	bar	€
YLH-1	1"	25	6	151.60
YLH-114	1.1/4"	32	6	170.90
YLH-112	1.1/2"	38	6	184.30
YLH-2	2"	51	6	219.95
YLH-3	3"	76	6	302.60
YLH-4	4"	102	6	493.25
YLH-6	6"	152	6	854.15

TECH DATA
20209

Maximale werkdruk:
4,5 bar

Slangkoppeling - male

5998	To Suit Hose I.D.	€
LMC-1	1"	2.40
LMC-114	1.1/4"	2.65
LMC-112	1.1/2"	2.65
LMC-2	2"	3.20
LMC-212	2.1/2"	3.30
LMC-3	3"	4.50
LMC-4	4"	6.35
LMC-5	5"	16.00

Slangkoppeling - female

5998	To Suit Hose I.D.	€
LFC-1	1"	2.25
LFC-114	1.1/4"	2.65
LFC-112	1.1/2"	2.65
LFC-2	2"	3.20
LFC-212	2.1/2"	3.30
LFC-3	3"	4.50
LFC-4	4"	6.35

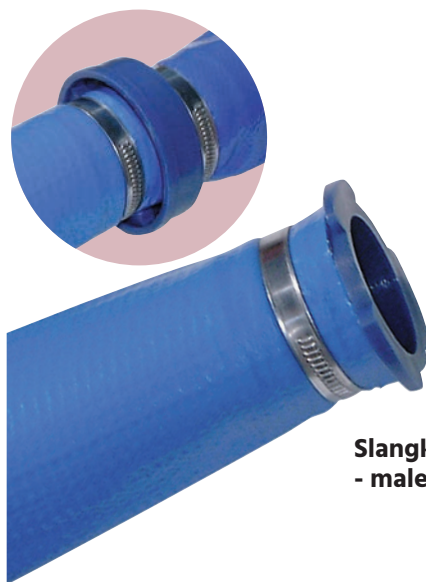

Slangkoppeling - female

Slangkoppeling - male

Let op, er zijn 2 koppelingen nodig om een koppelingsset te maken.

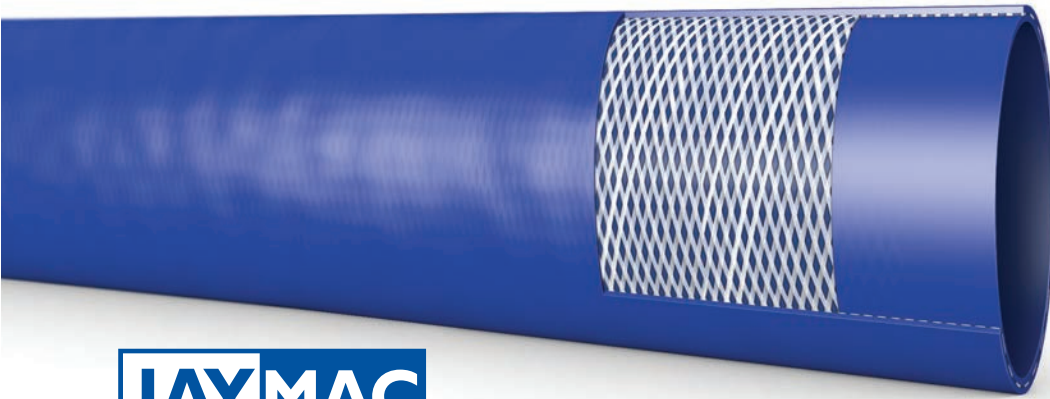

Hogedruk Layflat slang

TECH DATA
20210

Toepassing:

Transport en afvoer van vloeistoffen onder druk. Bijzonder geschikt voor irrigatie en watervoorziening in de algemene industrie, alsmede civiele-, land- en scheepsbouw.

Drukwaarde:

Opgegeven waarden zijn gebaseerd op kortstondige barstdruk van de slang bij 20°C, veiligheidsfactor 3:1. Opmerking: ledere temperatuurverhoging boven 20°C heeft een negatief effect op de drukbestendigheid. Drukwaarden zijn gebaseerd op de algemene pompdruk.

Chemische weerstand:

Deze slangen zijn niet geschikt voor benzine, gas, alcohol, xyleen, toluen of aromatische oplosmiddelen.

Temperatuur:

-5°C tot +65°C

Maximale werkdruk:

10 bar

Blauw - 100 meter rol

5998	ID	ID mm	bar	€
HPLFH1-100	1"	25	10	186.90
HPLFH14-100	1.1/4"	32	10	237.20
HPLFH12-100	1.1/2"	38	10	300.10
HPLFH2-100	2"	51	10	401.15
HPLFH212-100	2.1/2"	64	8	566.50
HPLFH3-100	3"	76	8	687.35
HPLFH4-100	4"	102	8	976.75

Blauw - 10 meter rol

5998	ID	ID mm	bar	€
HPLFH1-10	1"	25	10	18.95
HPLFH14-10	1.1/4"	32	10	24.05
HPLFH12-10	1.1/2"	38	10	30.45
HPLFH2-10	2"	51	10	40.70
HPLFH212-10	2.1/2"	64	8	57.45
HPLFH3-10	3"	76	8	69.35
HPLFH4-10	4"	102	8	99.10

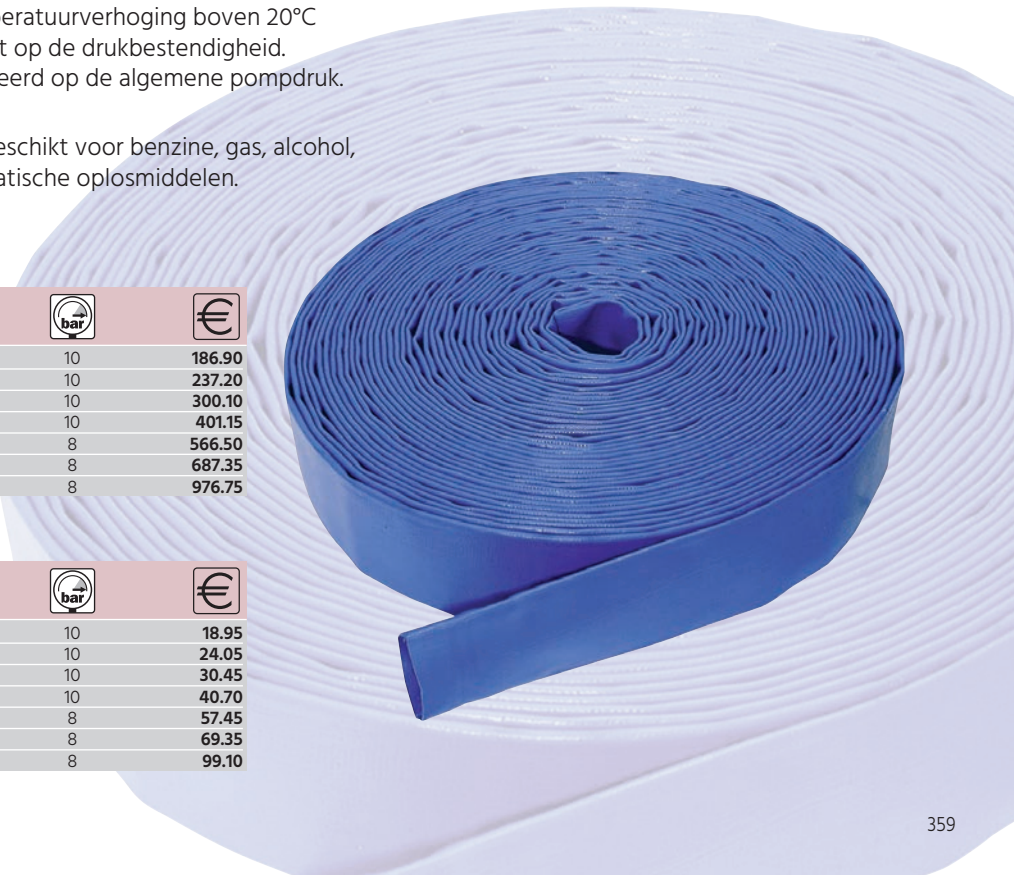

Industriële slangen

MDS zuigslang

TECH DATA
20211

Koude buigradius: -45 °C

Vacuüm: 680mm Hg = 90% bij 20 °C

Ca. 15 % lichter dan vergelijkbare heavy duty zuigslangen.

Toepassing: Algemeen pomp- en zuigtoepassingen in landbouw, industrie en bouw. Transport van water, slib, mest, chemicaliën en overige afvalstoffen.

Drukwaarde: Opgegeven waarden zijn gebaseerd op kortstondige barstdruk van de slang bij 20 °C, veiligheidsfactor 3:1.

Opmerking: Iedere temperatuurverhoging boven 20 °C heeft een negatief effect op de drukbestendigheid.

Chemische weerstand: Bestand tegen de meeste oxiderende en reducerende stoffen en verdunde zuren en logen.

Temperatuur:

-5°C tot +65°C



Olijfgroen - 10 meter rol

5998	ID	mm	bar	mm	€
MDS1-10	1"	3.8	7	125	31.85
MDS114-10	1.1/4"	4	7	160	39.10
MDS112-10	1.1/2"	4.4	6	190	57.20
MDS2-10	2"	4.8	5	250	79.60
MDS212-10	2.1/2"	5.2	4.5	315	106.60
MDS3-10	3"	5.2	5	300	128.15
MDS312-10	3.1/2"	5.5	4	375	159.30
MDS4-10	4"	6.3	4	400	215.15
MDS6-10	6"	7.5	3	800	411.90

Olijfgroen - 30 meter rol

5998	ID	mm	bar	mm	€
MDS1-30	1"	3.8	7	125	95.65
MDS114-30	1.1/4"	4	7	160	117.20
MDS112-30	1.1/2"	4.4	6	190	171.60
MDS2-30	2"	4.8	5	250	238.90
MDS212-30	2.1/2"	5.2	4.5	315	318.55
MDS3-30	3"	5.2	5	300	384.50
MDS312-30	3.1/2"	5.5	4	375	477.75
MDS4-30	4"	6.3	4	400	645.30
MDS6-30	6"	7.5	3	800	1235.80



WDH waterslang

TECH DATA
20213

Koude buigradius: -45 °C

Vacuüm: 570 mm Hg = 75% bij 20 °C

Toepassing: Levering en zuiging van water, mest, chemicaliën, overige afvalstoffen en riolering. Bijzonder geschikt voor tuinbouw en maritieme industrie.

Drukwaarde: Opgegeven waarden zijn gebaseerd op kortstondige barstdruk van de slang bij 20 °C, veiligheidsfactor 3:1.

Opmerking: Iedere temperatuurverhoging boven 20 °C heeft een negatief effect op de drukbestendigheid.

Chemische weerstand: Bestand tegen de meeste oxiderende en reducerende stoffen en verdunde zuren en logen.

Temperatuur:

-15°C tot +65°C

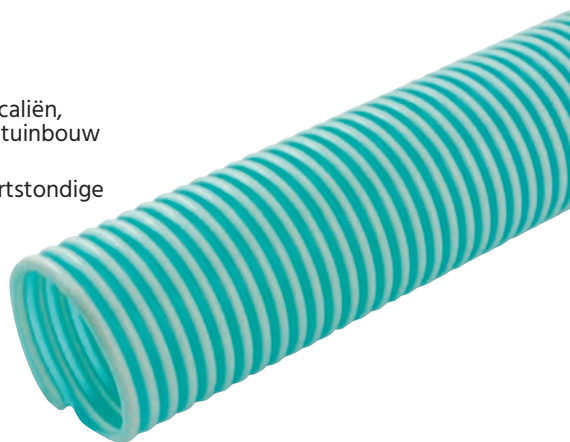

Transparant groen - 10 meter rol

5998	ID	mm	bar	mm	€
WDH34-10	3/4"	2.4	8	110	21.40
WDH1-10	1"	2.4	8	140	28.55
WDH114-10	1.1/4"	2.6	8	180	35.05
WDH112-10	1.1/2"	3	8	210	51.40
WDH2-10	2"	3.6	7	270	71.35
WDH212-10	2.1/2"	3.7	6	350	86.60
WDH3-10	3"	4.1	5	500	116.35
WDH4-10	4"	5.6	5	330	189.05

Transparant groen - 30 meter rol

5998	ID	mm	bar	mm	€
WDH34-30	3/4"	2.4	8	110	64.05
WDH1-30	1"	2.4	8	140	85.90
WDH114-30	1.1/4"	2.6	8	180	105.30
WDH112-30	1.1/2"	3	8	210	154.20
WDH2-30	2"	3.6	7	270	216.35
WDH212-30	2.1/2"	3.7	6	350	286.30
WDH3-30	3"	4.1	5	500	348.70
WDH4-30	4"	5.6	5	330	567.00



Industriële slangen

FX heldere zuigslang

Heldere PVC slang met staaldraadpiraal.

Koude buigradius: -45 °C

Vacuüm: 711 mm Hg = 94% bij 20 °C

Toepassing: Geschikt voor het zuiging en afvoer van water, mest, chemicaliën, afvalwater, korrels en ander afvalmateriaal. Gebruikte grondstoffen zijn conform de FDA-eisen voor gebruik met voedingsmiddelen.

Drukwaarde: Opgegeven waarden zijn gebaseerd op kortstondige barstdruk van de slang bij 20 °C, veiligheidsfactor 3:1.

Opmerking: Iedere temperatuurverhoging boven 20 °C heeft een negatief effect op de drukbestendigheid.

Chemische weerstand: Bestand tegen de meeste oxiderende en reducerende stoffen en verdunde zuren en logen.



TECH DATA
20214

Temperatuur:
-5°C tot +65°C



Helder - 10 meter rol

5998	-ID-	mm	bar	mm	€
FX075-10	3/4"	3,4	6	80	32.50
FX100-10	1"	4	6	100	37.35
FX125-10	1.1/4"	4,8	5	130	55.00
FX150-10	1.1/2"	5,5	5	155	63.50
FX200-10	2"	7	5	200	93.25
FX250-10	2.1/2"	7	4	260	167.25
FX300-10	3"	8	4	320	183.85

Helder - 30 meter rol

5998	-ID-	mm	bar	mm	€
FX050-30	1/2"	3	6	50	52.50
FX075-30	3/4"	3,4	6	80	97.25
FX100-30	1"	4	5	100	112.10
FX150-30	1.1/2"	5,5	5	155	190.40
FX200-30	2"	7	5	200	286.70
FX300-30	3"	8	4	320	551.50



Industriële slangen

Superflexibele medium duty zuigslang

Superflexibele medium duty zuigslang is een robuuste slang voor algemene doeleinden. Goede plet- en weerbestendigheid, en zeer eenvoudig in gebruik als gevolg van de extra flexibiliteit. Wit ingekapseld nylon helixspiraal in superflexibel groen pvc.

Vacuüm: 680mm Hg = 90% bij 20 °C

Toepassing: Geschikt voor algemene pomp- en zuigtoepassingen in de landbouw, bouw en waterbehandelingsindustrie. Vervoer van water, slib, mest en overig afval. Kan ook worden gebruikt om te kleine deeltjes te vervoeren zoals veevoer en kunststof korrels.

Drukwaarde: Opgegeven waarden zijn gebaseerd op kortstondige barstdruk van de slang bij 20 °C, veiligheidsfactor 3:1.

Opmerking: Iedere temperatuurverhoging boven 20 °C heeft een negatief effect op de drukbestendigheid.

Chemische weerstand: Bestand tegen de meeste oxiderende en reducerende stoffen en verdunde zuren en logen.

TECH DATA
10222

Temperatuur:
-15°C tot +60°C



Donker olijfgroen - 10 meter rol

5998	ID	mm	bar	mm	€
SFMD534-10	3/4"	3.3	8	100	24.10
SFMD51-10	1"	3.5	8	110	30.85
SFMD5114-10	1.1/4"	3.7	7	135	39.20
SFMD5112-10	1.1/2"	4	7	150	57.40
SFMD52-10	2"	4.3	6.5	200	80.40
SFMD5212-10	2.1/2"	5.2	7	250	105.00
SFMD53-10	3"	5	4.5	300	129.50
SFMD5312-10	3.1/2"	5.5	5	350	156.65
SFMD54-10	4"	6	5	400	228.40
SFMD56-10	6"	7.5	2	600	426.45

Donker olijfgroen - 30 meter rol

5998	ID	mm	bar	mm	€
SFMD534-30	3/4"	3.3	8	100	72.30
SFMD51-30	1"	3.5	8	110	97.00
SFMD5114-30	1.1/4"	3.7	7	135	124.55
SFMD5112-30	1.1/2"	4	7	150	182.20
SFMD52-30	2"	4.3	6.5	200	242.10
SFMD5212-30	2.1/2"	5.2	7	250	292.30
SFMD53-30	3"	5	4.5	300	408.30
SFMD5312-30	3.1/2"	5.5	5	350	407.35
SFMD54-30	4"	6	5	400	653.65
SFMD56-30	6"	7.5	2	600	1279.50

Oliebestendige zuigslang

Oliebestendige zuigslang is een robuuste slang voor algemene doeleinden. De slang heeft een gladde boring voor minimale stromingsweerstand. Goede plet- en weerbestendigheid. Wit ingekapseld nylon helixspiraal in een oliebestendig blauw pvc.

Vacuüm: 680mm Hg = 90% bij 20 °C

Drukwaarde: Opgegeven waarden zijn gebaseerd op kortstondige barstdruk van de slang bij 20 °C, veiligheidsfactor 3:1.

TECH DATA
10223

Temperatuur:
-15°C tot +60°C

Opmerking: Iedere temperatuurverhoging boven 20 °C heeft een negatief effect op de drukbestendigheid.

Chemische weerstand: Geschikt voor olie, diesel, paraffine, hydraulische olie, smeerolie, minerale oliën en vetten.



Blauw - 10 meter rol

5998	-ID-	mm	bar	€
BORS34-10	3/4"	3.5	8	33.25
BORS1-10	1"	4	8	43.90
BORS114-10	1.1/4"	4	7	45.65
BORS112-10	1.1/2"	4.5	7	74.90
BORS2-10	2"	4.5	6.5	109.35
BORS212-10	2.1/2"	4.5	5	138.10
BORS3-10	3"	5	4.5	182.05

Blauw - 30 meter rol

5998	-ID-	mm	bar	€
BORS34-30	3/4"	3.5	8	96.40
BORS1-30	1"	4	8	134.05
BORS114-30	1.1/4"	4	7	164.90
BORS112-30	1.1/2"	4.5	7	208.20
BORS2-30	2"	4.5	6.5	326.90
BORS212-30	2.1/2"	4.5	5	446.60
BORS3-30	3"	5	4.5	546.20

Industriële afzuigslang

High performance assortiment afzuigslangen, vervaardigd in Europa. Gemaakt van premium-grade ester polyurethaan samenstelling, versterkt met een veerstalen spiraal met koperen coating.

Toepassing:

Voor transport van abrasieve vaste stoffen zoals stof, poeder, vezels. Ook geschikt voor de extractie van gasvormige media zoals olienevel en lasrook.

- Uitstekende slijtvastheid
- Spiraal kan geaard worden
- Zeer flexibel en lichtgewicht
- Kleine buigradius
- Goed bestendig tegen olie, benzine en chemicaliën
- Hoge treksterkte en scheurweerstand
- UV & ozonbestendig

Nieuwe kenmerken:

- Antistatische wand - elektrisch en oppervlakteweerstand $<109 \Omega$
- Vlamvertragend
- Microbe bestendig

Temperatuur:

-40°C tot +90°C

Kortstondig:

+125°C

Industriële slangen



Wanddikte ca. 0.4mm
Geleverd in gecomprimeerde vorm (4:1) voor ruimte- en kostenbesparing.

Temperatuur:
-40°C tot +90°C

Light polyurethaan afzuigslang



0.4mm wanddikte - 10 meter rol

0391	ID mm	OD mm	bar	Vacuum bar	kg per mtr	€
PURLW-38	38	45	0.61	0.265	0.220	123.85
PURLW-50	50	58	0.49	0.216	0.280	125.50
PURLW-60	60	68	0.41	0.171	0.340	127.65
PURLW-65	65	73	0.38	0.150	0.360	131.10
PURLW-75	75	83	0.33	0.117	0.410	146.85
PURLW-80	80	88	0.31	0.108	0.440	153.45
PURLW-90	90	98	0.29	0.090	0.490	163.85
PURLW-100	100	108	0.25	0.072	0.510	173.75
PURLW-115	115	123	0.22	0.064	0.580	192.85
PURLW-120	120	128	0.21	0.063	0.610	197.20
PURLW-125	125	133	0.20	0.050	0.630	207.10
PURLW-130	130	138	0.19	0.050	0.660	217.05
PURLW-140	140	148	0.18	0.050	0.710	231.30
PURLW-150	150	158	0.17	0.050	0.760	246.10
PURLW-160	160	168	0.16	0.043	0.810	262.45
PURLW-180	180	188	0.14	0.033	0.900	300.85
PURLW-200	200	208	0.12	0.033	1.030	330.50
PURLW-225	225	233	0.11	0.023	1.160	376.55
PURLW-250	250	258	0.10	0.015	1.280	404.45

Medium polyurethaan afzuigslang



0.6mm wanddikte - 10 meter rol

0391	ID mm	OD mm	bar	Vacuum bar	kg per mtr	€
PURMW-38	38	45	1.060	0.320	0.250	132.50
PURMW-50	50	58	0.815	0.260	0.360	144.20
PURMW-60	60	68	0.680	0.210	0.430	146.75
PURMW-65	65	73	0.630	0.180	0.470	155.95
PURMW-75	75	83	0.545	0.140	0.530	171.00
PURMW-80	80	88	0.510	0.130	0.570	188.35
PURMW-90	90	98	0.455	0.115	0.630	193.65
PURMW-100	100	108	0.410	0.090	0.660	203.25
PURMW-115	115	123	0.355	0.080	0.760	226.20
PURMW-120	120	128	0.340	0.075	0.790	235.70
PURMW-125	125	133	0.330	0.060	0.820	243.70
PURMW-130	130	138	0.315	0.060	0.850	256.50
PURMW-140	140	148	0.295	0.060	0.920	271.95
PURMW-150	150	158	0.275	0.055	0.980	290.05
PURMW-160	160	168	0.255	0.050	1.040	309.10
PURMW-180	180	188	0.230	0.040	1.170	356.05
PURMW-200	200	208	0.205	0.040	1.540	389.00
PURMW-225	225	233	0.180	0.030	1.750	442.15
PURMW-250	250	258	0.165	0.015	1.900	475.70
PURMW-300	300	309	0.135	0.015	2.530	594.90
PURMW-350	350	359	0.115	0.010	2.950	699.80
PURMW-400	400	409	0.105	0.010	3.360	773.20

Brugklem - type 212



TECH DATA
10430

W2 - gegalvaniseerd staal

0391	To Suit Hose I.D. mm	€
212-0035-0000	38-45	8.25
212-0045-0000	50-55	8.25
212-0055-0000	60-65	9.10
212-0065-0000	70-75	9.95
212-0075-0000	80	11.55
212-0085-0000	90	11.85
212-0095-0000	100-102	12.05
212-0105-0000	110-115	12.90
212-0115-0000	120-127	13.45
212-0125-0000	130	14.15
212-0135-0000	140	17.25
212-0145-0000	150-152	17.65
212-0155-0000	160	17.85
212-0165-0000	170-175	22.20
212-0175-0000	180	22.25
212-0195-0000	200	22.25
212-0215-0000	225	30.45
212-0245-0000	250	33.10
212-0295-0000	300	38.65
212-0315-0000	315-325	48.80
212-0345-0000	350	41.85
212-0395-0000	400	53.75



Industriële slangen



Polyurethaan afzuigslang - gladde boring

Toepassing:

Afzuiging en het transport van abrasieve stoffen zoals poeders, korrels, granulaten, vezels en stof in industriële ventilatie en luchtstroomsystemen.

Ook voor gassen en vloeistoffen.

Voor gebruik met voedingsmiddelen volgens (EU) nr. 10/2011

- Heldere Ester basis PU met grijs spiraal
- Plet-, weer- en schokbestendig PVC spiraal
- Slijtvast en bestand tegen chemische stoffen
- Gladde boring voor een optimale doorstroming

TECH DATA
20559

Werktemperatuur:
-20°C tot +80°C



20 meter rol

0391	ID. mm	mm	€
PUSB-25-20	25	60	237.65
PUSB-38-20	38	78	315.10
PUSB-51-20	51	100	491.85
PUSB-76-20	76	145	617.90
PUSB-102-20	102	200	902.05
PUSB-127-20	127	250	1035.35

10 meter rol

0391	ID. mm	mm	€
PUSB-25-10	25	60	118.85
PUSB-38-10	38	78	157.55
PUSB-51-10	51	100	245.95
PUSB-76-10	76	145	308.95
PUSB-102-10	102	200	451.05
PUSB-127-10	127	250	517.70
PUSB-152-10	152	305	605.00
PUSB-203-10	203	410	887.60

CRISTALLO FOOD slang

Geschikt voor food en perslucht, multifunctionele slang voor industrie, chemicaliën zonder oplosmiddelen, laboratoria e.d.

Levensmiddelenkwaliteit volgens de Europese normen.

Temperatuur:
-20°C tot +60°C

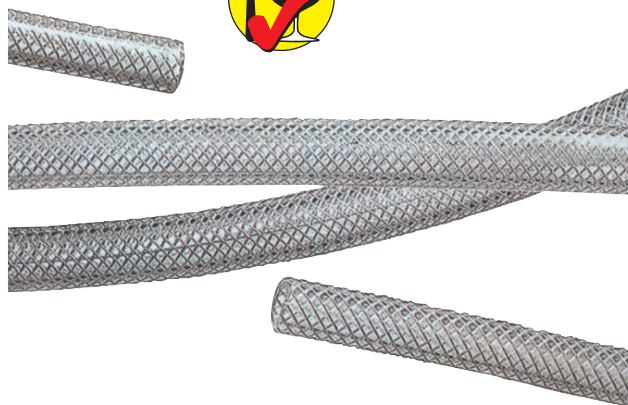

Food - met textielinlage - 50 meter rol

PVC	OD mm	ID. mm	bar		€
23201610	16	10	20	Transparant	107.55
23201913	19	13	12	Transparant	134.30
23202216	22	16	10	Transparant	163.15
23202619	26	19	10	Transparant	224.70

Food - met textielinlage - 100 meter rol

PVC	OD mm	ID. mm	bar		€
23201206	12	6	20	Transparant	157.05

Antistatische slang - BS2050

Duurzame slang, geheel rubber samenstelling.

Conform de vereisten van BS2050 specificatie voor 20 bar werkdruk.

- Geschikt voor alle persluchttoepassingen.
- Geschikt voor gebruik op plaatsen waar antistatische eigenschappen de voorkeur hebben, zoals raffinaderijen en offshore olie- en gastoeepassingen.

Constructie:

Voering: Elektrisch geleidende SBR rubber.

Buitenmantel: Egaal zwart SBR rubber.

Temperatuur: -20°C to +80°C
Maximale werkdruk: 20 bar

100 meter rol

SLAN	ID	OD mm	bar	bar	€
ASAH-1/4-100	1/4"	14	20	60	131.75
ASAH-5/16-100	5/16"	16	20	60	167.70
ASAH-3/8-100	3/8"	18	20	60	210.90
ASAH-1/2-100	1/2"	22	20	60	322.55
ASAH-5/8-100	5/8"	26	20	60	425.25

60 meter rol

SLAN	ID	OD mm	bar	bar	€
ASAH-3/4-60	3/4"	30	20	60	349.80
ASAH-1-60	1"	36	20	60	424.55

20 meter rol

SLAN	ID	OD mm	bar	bar	€
ASAH-1/4-20	1/4"	14	20	60	26.30
ASAH-5/16-20	5/16"	16	20	60	33.50
ASAH-3/8-20	3/8"	18	20	60	42.15
ASAH-1/2-20	1/2"	22	20	60	64.55
ASAH-5/8-20	5/8"	26	20	60	85.00
ASAH-3/4-20	3/4"	30	20	60	116.60
ASAH-1-20	1"	36	20	60	141.50

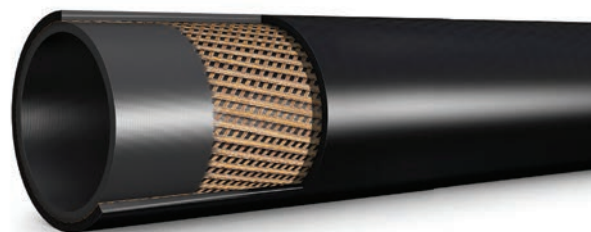
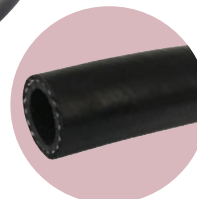

Diverse slangen



Raupastam slang

TECH DATA
30253

Deze Raupastam luchtslang is een bijzondere kwaliteitsslang die zich onderscheidt door de volgende kenmerken:

- Zeer fijn synthetisch geweven beschermmantel.
- Zeer flexibel en lichtgewicht.
- Vergaand chemisch bestendig tegen olie, benzine, verdunde zuren & logen
- Dunwandig.
- Slijtvast.

Temperatuur:
-30°C tot +80°C

Maximale werkdruk:
25 bar



50 meter rol

SLAN	OD mm	ID mm	bar	Material	L m	€
80706204	6,2	4	40	Blauw	50	202.10
80708206	8,2	6	40	Blauw	50	225.05
80701008	10,2	8	35	Blauw	50	252.25
80701109	11,6	9	30	Blauw	50	257.00
80701210	12,5	10	28	Blauw	50	427.00
80701713	17,6	13	28	Blauw	50	441.25

Raupastam FOOD slang

- Voor drinkwater, voedingsstoffen, perslucht en ademlucht.
- Laat geen geur of smaak na. Geschikt voor opsteek koppelingen.
- Deze slang is zeer slijtvast, lichtgewicht en bestand tegen waterslag. Tevens zeer goed bestand tegen UV licht.
- Door de fijne kruisweving treedt bij 8 bar ca. 2% lengtekrimp op.
- Vergaand chemisch bestendig tegen olie, benzine, verdunde zuren & logen

Temperatuur:
-10°C tot +60°C



Food - 50 meter rol

SLAN	OD mm	ID mm	bar	Material	L m	€
81708206	8,2	6	40	Zwart	50	196.25

TWT PTFE slang

TECH DATA
30254

Zeer goede temperatuur- en chemische bestendigheid. Zuur-, loog-, olie- en benzinebestendig.

De werkdruk is zeer afhankelijk van de temperatuur. Gecalibreerd volgens kwaliteitsnorm BS EN ISO 13000-1:2005

Andere maten of uitvoeringen zijn op aanvraag leverbaar.

Als gevolg van milieuvriendelijke productie methoden kunnen de rollengtes van de bovenstaande PTFE slangen afwijken of worden onderbroken. Onderbrekingen worden met een gekleurde plakker aangegeven

Temperatuur:
-73°C tot +260°C



Food - 25 meter rol

SLAN	OD mm	ID mm	bar	Material	L m	€
24100604	6	4	16	Naturel	± 25	149.15
24100806	8	6	11	Naturel	± 25	212.00

Food - 100 meter rol

SLAN	OD mm	ID mm	bar	Material	L m	€
24200604	6	4	16	Naturel	± 100	587.15
24200806	8	6	11	Naturel	± 100	847.80
24200810	10	8	10	Naturel	± 100	914.95
24201114	14	11	10	Naturel	± 100	2055.55
24201215	15	12	10	Naturel	± 100	2348.40

Spiraalslangen

PU spiraalslang

TECH DATA
3133

Ook verkrijgbaar in
blauw en geel.



Draibare koppeling - blank messing - BSPT male

5030	OD mm	ID mm	W - m	W	W	€
28800604	6	4	2	1/4"	Geel	13.85
28810604	6	4	4	1/4"	Geel	17.40
2196-4200	6	4	6	1/4"	Geel	16.30
2196-4201	6	4	8	1/4"	Geel	16.10
2196-4202	6	4	10	1/4"	Geel	17.90
2196-4203	8	5	2	1/4"	Geel	13.95
2196-4204	8	5	4	1/4"	Geel	17.05
2196-4205	8	5	6	1/4"	Geel	20.50
2196-4206	8	5	8	1/4"	Geel	22.10
2196-4207	8	5	10	1/4"	Geel	25.50
2196-4208	8	5	12	1/4"	Geel	27.35
28801065	10	6.5	2	1/4"	Geel	20.85
28811065	10	6.5	4	1/4"	Geel	26.40
28821065	10	6.5	6	1/4"	Geel	34.75
28831065	10	6.5	8	1/4"	Geel	44.85
2196-4209	10	6.5	10	1/4"	Geel	38.65
2196-4210	10	6.5	12	1/4"	Geel	38.60
28801208	12	8	2	3/8"	Geel	31.95
28811208	12	8	4	3/8"	Geel	34.15
28821208	12	8	6	3/8"	Geel	52.50
28831208	12	8	8	3/8"	Geel	61.90
2196-4211	12	8	10	3/8"	Geel	50.60
2196-4212	12	8	12	3/8"	Geel	51.45

5030	OD mm	ID mm	W - m	W	W	€
28860604	6	4	2	1/4"	Blauw	13.60
28870604	6	4	4	1/4"	Blauw	16.40
2196-4216	6	4	6	1/4"	Blauw	16.15
2196-4217	6	4	8	1/4"	Blauw	17.80
2196-4218	6	4	10	1/4"	Blauw	20.20
2196-4219	8	5	2	1/4"	Blauw	13.95
2196-4220	8	5	4	1/4"	Blauw	17.15
2196-4221	8	5	6	1/4"	Blauw	20.70
2196-4222	8	5	8	1/4"	Blauw	24.20
2196-4223	8	5	10	1/4"	Blauw	28.15
2196-4224	8	5	12	1/4"	Blauw	29.75
28861065	10	6.5	2	1/4"	Blauw	17.90
28871065	10	6.5	4	1/4"	Blauw	25.05
28881065	10	6.5	6	1/4"	Blauw	34.90
28891065	10	6.5	8	1/4"	Blauw	39.85
2196-4225	10	6.5	10	1/4"	Blauw	37.15
2196-4226	10	6.5	12	1/4"	Blauw	42.15
28901208	12	8	2	3/8"	Blauw	31.75
28911208	12	8	4	3/8"	Blauw	35.45
28921208	12	8	6	3/8"	Blauw	52.50
28931208	12	8	8	3/8"	Blauw	61.50
2196-4227	12	8	10	3/8"	Blauw	50.40
2196-4228	12	8	12	3/8"	Blauw	51.45

5030	OD mm	ID mm	W - m	W	W	€
28980604	6	4	2	1/4"	Rood	13.85
28910604	6	4	4	1/4"	Rood	17.15
2196-4213	6	4	6	1/4"	Rood	16.40
2196-4214	6	4	8	1/4"	Rood	17.80
2196-4215	6	4	10	1/4"	Rood	17.90
28800805	8	5	2	1/4"	Rood	12.05
28810805	8	5	4	1/4"	Rood	15.00
28820805	8	5	6	1/4"	Rood	19.45
28830805	8	5	8	1/4"	Rood	21.75
28840805	8	5	10	1/4"	Rood	28.80
28850805	8	5	12	1/4"	Rood	32.60
28961065	10	6.5	2	1/4"	Rood	18.60
28971065	10	6.5	4	1/4"	Rood	26.40
28981065	10	6.5	6	1/4"	Rood	34.90
28991065	10	6.5	8	1/4"	Rood	42.55
28901065	10	6.5	10	1/4"	Rood	57.00
28911065	10	6.5	12	1/4"	Rood	62.80
28701208	12	8	2	3/8"	Rood	28.60
28711208	12	8	4	3/8"	Rood	38.30
28721208	12	8	6	3/8"	Rood	53.45
28731208	12	8	8	3/8"	Rood	61.05
28741208	12	8	10	3/8"	Rood	81.75
28751208	12	8	12	3/8"	Rood	91.25

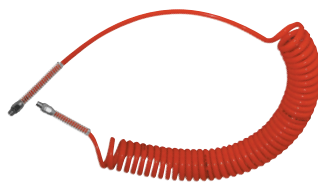

Draibare koppeling met anti-knikveer - messing vernikkeld - BSPT male

5030	OD mm	ID mm	W - m	W	W	€
2196-4229	6	4	2	1/4"	Geel	19.15
2196-4230	6	4	4	1/4"	Geel	25.20
2196-4231	6	4	6	1/4"	Geel	25.20
2196-4232	6	4	8	1/4"	Geel	21.30
2196-4233	6	4	10	1/4"	Geel	29.30
2196-4234	8	5	2	1/4"	Geel	23.20
2196-4235	8	5	4	1/4"	Geel	22.80
2196-4236	8	5	6	1/4"	Geel	30.55
2196-4237	8	5	8	1/4"	Geel	34.45
2196-4238	8	5	10	1/4"	Geel	38.45
2196-4239	8	5	12	1/4"	Geel	40.75
2196-4240	10	6.5	2	1/4"	Geel	28.70
2196-4241	10	6.5	4	1/4"	Geel	30.10
2196-4242	10	6.5	6	1/4"	Geel	36.95
2196-4243	10	6.5	8	1/4"	Geel	48.95
2196-4244	10	6.5	10	1/4"	Geel	51.40
2196-4245	10	6.5	12	1/4"	Geel	56.70
2196-4246	12	8	2	3/8"	Geel	44.05
2196-4247	12	8	4	3/8"	Geel	48.50
2196-4248	12	8	6	3/8"	Geel	59.30
2196-4249	12	8	8	3/8"	Geel	65.55
2196-4250	12	8	10	3/8"	Geel	68.75
2196-4251	12	8	12	3/8"	Geel	74.95

5030	OD mm	ID mm	W - m	W	W	€
2196-4252	6	4	2	1/4"	Rood	19.10
2196-4253	6	4	4	1/4"	Rood	20.20
2196-4254	6	4	6	1/4"	Rood	21.20
2196-4255	6	4	8	1/4"	Rood	27.15
2196-4256	6	4	10	1/4"	Rood	29.30
2196-4257	8	5	2	1/4"	Rood	21.15
2196-4258	8	5	4	1/4"	Rood	27.40
2196-4259	8	5	6	1/4"	Rood	29.20
2196-4260	8	5	8	1/4"	Rood	31.70
2196-4261	8	5	10	1/4"	Rood	35.80
2196-4262	8	5	12	1/4"	Rood	46.20
2196-4263	10	6.5	2	1/4"	Rood	27.90
2196-4264	10	6.5	4	1/4"	Rood	31.75
2196-4265	10	6.5	6	1/4"	Rood	38.15
2196-4266	10	6.5	8	1/4"	Rood	48.95
2196-4267	10	6.5	10	1/4"	Rood	48.85
2196-4268	10	6.5	12	1/4"	Rood	62.50
2196-4269	12	8	2	3/8"	Rood	37.55
2196-4270	12	8	4	3/8"	Rood	40.95
2196-4271	12	8	6	3/8"	Rood	59.30
2196-4272	12	8	8	3/8"	Rood	65.55
2196-4273	12	8	10	3/8"	Rood	74.95
2196-4274	12	8	12	3/8"	Rood	87.45

5030	OD mm	ID mm	W - m	W	W	€
2196-4275	6	4	2	1/4"	Blauw	18.80
2196-4276	6	4	4	1/4"	Blauw	21.05
2196-4277	6	4	6	1/4"	Blauw	25.20
2196-4278	6	4	8	1/4"	Blauw	22.85
2196-4279	6	4	10	1/4"	Blauw	22.90
2196-4280	8	5	2	1/4"	Blauw	19.75
2196-4281	8	5	4	1/4"	Blauw	22.80
2196-4282	8	5	6	1/4"	Blauw	30.55
2196-4283	8	5	8	1/4"	Blauw	34.45
2196-4284	8	5	10	1/4"	Blauw	38.45
2196-4285	8	5	12	1/4"	Blauw	40.75
2196-4286	10	6.5	2	1/4"	Blauw	33.70
2196-4287	10	6.5	4	1/4"	Blauw	31.55
2196-4288	10	6.5	6	1/4"	Blauw	37.95
2196-4289	10	6.5	8	1/4"	Blauw	48.95
2196-4290	10	6.5	10	1/4"	Blauw	51.40
2196-4291	10	6.5	12	1/4"	Blauw	56.70
2196-4292	12	8	2	3/8"	Blauw	40.95
2196-4293	12	8	4	3/8"	Blauw	40.90
2196-4294	12	8	6	3/8"	Blauw	59.30
2196-4295	12	8	8	3/8"	Blauw	65.55
2196-4296	12	8	10	3/8"	Blauw	68.75
2196-4297	12	8	12	3/8"	Blauw	74.95

Spiraalslangen

PU spiraalslang Coilhose® - Type PUC

Ontwikkeld om de twee meest voorkomende beperkingen van Nylon slang uit te sluiten: knikbestendigheid en vochtbestendigheid.

Deze lichtgewicht slang is extreem flexibel en knikvrij, tevens slijtvrij en tevens bestand tegen olie (niet zuurbestendig).

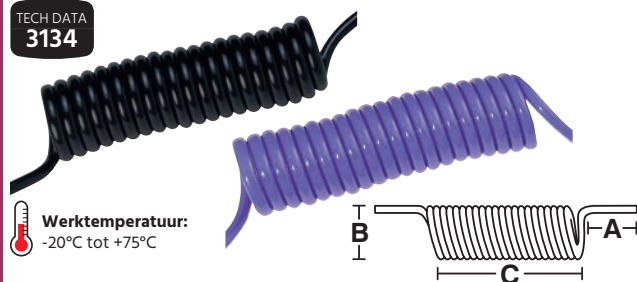

TECH DATA
3134

Werktemperatuur:
-20°C tot +75°C

Zonder koppelingen

5030	OD mm	ID mm	A mm	B mm	C mm	W	W	€
PUC4/1	4	2.5	80	26	60	1	Zwart	4.00
PUC4/2	4	2.5	80	26	120	2	Zwart	4.45
PUC6/1	6	4	120	37	51	1	Zwart	4.75
PUC6/2	6	4	120	37	120	2	Zwart	4.90
PUC6/3	6	4	120	37	185	3	Zwart	6.55
PUC8/2	8	5	150	47	140	2	Zwart	7.05
PUC8/3	8	5	150	47	210	3	Zwart	8.45
PUC8/5	8	5	150	47	345	5	Zwart	12.15
PUC4/1B	4	2.5	80	26	60	1	Blauw	4.00
PUC4/2B	4	2.5	80	26	120	2	Blauw	4.45
PUC6/1B	6	4	120	37	51	1	Blauw	4.50
PUC6/2B	6	4	120	37	120	2	Blauw	5.35
PUC6/3B	6	4	120	37	185	3	Blauw	5.65
PUC8/2B	8	5	150	47	140	2	Blauw	7.00
PUC8/3B	8	5	150	47	210	3	Blauw	8.40
PUC8/5B	8	5	150	47	345	5	Blauw	12.50

Door de elasticiteit en kleine buigradius is deze slang zeer geschikt voor gebruik in kleine ruimtes.

Toepassing: productielijn luchtgereedschap, instrumentatie, robotica en vele andere industriële applicaties.



TECH DATA
3135

Vaste koppeling - blank messing - BSPT male

5030	OD mm	W	W	€
PUC4/1-18	4	1	1/8"	6.45
PUC4/1-14	4	1	1/4"	6.45
PUC4/2-18	4	2	1/8"	7.00
PUC4/2-14	4	2	1/4"	7.00
PUC6/1-18	6	1	1/8"	7.10
PUC6/1-14	6	1	1/4"	7.10
PUC6/2-18	6	2	1/8"	8.05
PUC6/2-14	6	2	1/4"	8.05
PUC6/3-18	6	3	1/8"	9.25
PUC6/3-14	6	3	1/4"	9.25
PUC8/2-14	8	2	1/4"	10.80
PUC8/2-38	8	2	3/8"	10.80
PUC8/3-14	8	3	1/4"	11.15
PUC8/5-14	8	5	1/4"	15.15

Draaibare opsteekkoppeling voor PU slang

TECH DATA
20350

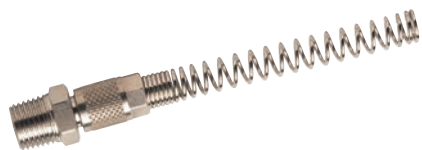

Messing vernikkeld - met anti-knikveer - BSPT male

5030	Passend op	W	€
PF0406-14-NG	6/4	1/4"	3.05
PF0508-14-NG	8/5	1/4"	3.30
PF0610-14-NG	10/6.5	1/4"	4.40
PF0812-14-NG	12/8	1/4"	5.55
PF0812-38-NG	12/8	3/8"	5.50



Blank messing - BSPT male

5030	Passend op	W	€
PF0406-14	6/4	1/4"	2.75
PF0508-14	8/5	1/4"	3.05
PF0610-14	10/6.5	1/4"	3.45
PF0812-14	12/8	1/4"	5.25
PF0812-38	12/8	3/8"	5.15

TECH DATA
3133

PU spiraalslang - met blaaspistool

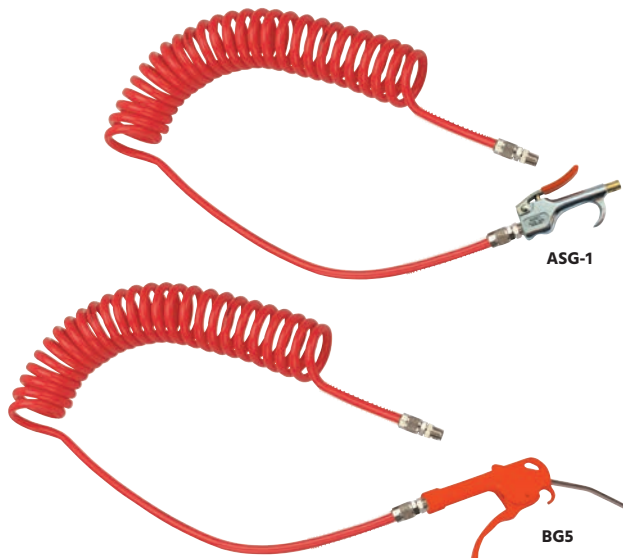

BSPT male

5030	OD mm	ID mm	-mtrs-	BSPT	Blow Gun Type	€
2027-3967	6	4	2	1/4"	ASG-1	21.10
2027-3975	6	4	4	1/4"	ASG-1	23.30
2027-4007	6	4	2	1/4"	BG5	16.60
2027-4015	6	4	4	1/4"	BG5	18.20
2027-4023	10	6.5	2	1/4"	ASG-1	28.10
2025-2763	10	6.5	4	1/4"	ASG-1	31.30
2027-4049	10	6.5	6	1/4"	ASG-1	37.80
2027-4056	10	6.5	2	1/4"	BG5	23.35
2027-4064	10	6.5	4	1/4"	BG5	26.55
2027-4072	10	6.5	6	1/4"	BG5	33.15

PU DUO spiraalslang

Werktemperatuur:
-20°C tot +70°C

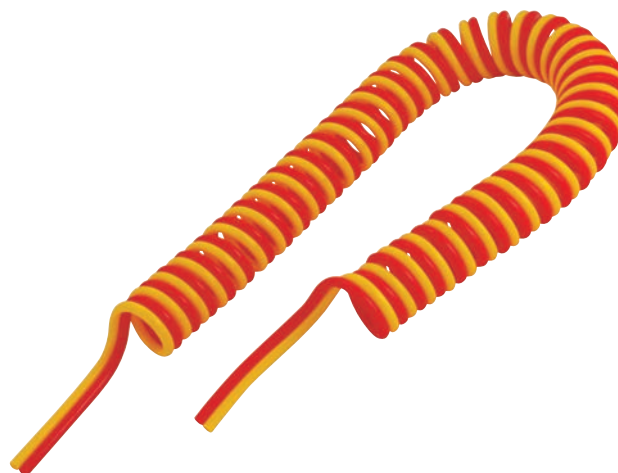

Zonder koppelingen

5030	OD mm	ID mm	-mtrs-		€
TWIN80505RY	8	5	2.5	Rood/Geel	29.55
TWIN10656RY	10	6.5	3	Rood/Geel	44.35
TWIN12806RY	12	8	3	Rood/Geel	56.85

Voor

blaaspistolen



...zie pagina 529

Spiraalslangen

PA Nylon 12 spiraalslang

TECH DATA
3138

Werktemperatuur:
-40°C tot +80°C

- Veiligheidsfactor: 3 tot 1
- Bestand tegen een breed scala aan chemicaliën
- Olie- en benzinebestendig (niet zuurbestendig)

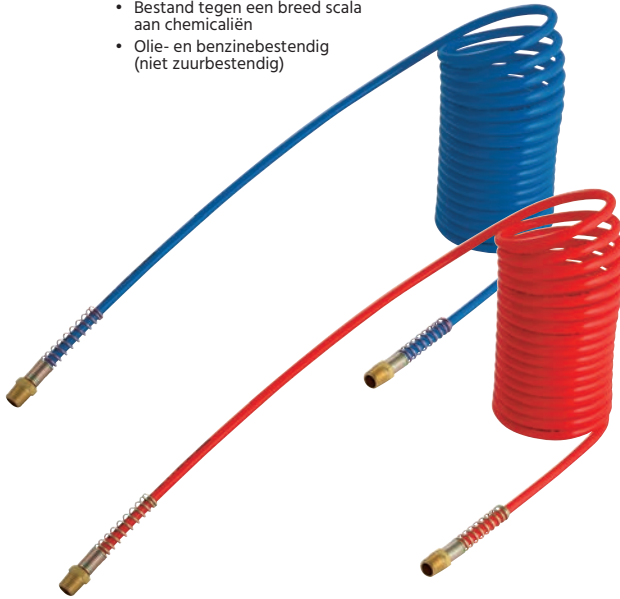

Vaste koppeling met anti-knikveer - blank messing - BSPT male

0306	OD mm	ID mm	-m-	W	bar	€
N12C60402.5MB	6	4	2,5	1/4"	24	Blauw 13.70
N12C60405MB	6	4	5	1/4"	24	Blauw 18.20
N12C604010MB	6	4	10	1/4"	24	Blauw 27.50
N12C604015MB	6	4	15	1/4"	24	Blauw 35.25
N12C60402.5MR	6	4	2,5	1/4"	24	Rood 13.70
N12C60405MR	6	4	5	1/4"	24	Rood 18.20
N12C604010MR	6	4	10	1/4"	24	Rood 27.50
N12C604015MR	6	4	15	1/4"	24	Rood 35.25
N12C80602.5MB	8	6	2,5	1/4"	24	Blauw 15.45
N12C80605MB	8	6	5	1/4"	24	Blauw 21.55
N12C806010MB	8	6	10	1/4"	24	Blauw 33.35
N12C806015MB	8	6	15	1/4"	24	Blauw 45.10
N12C80602.5MR	8	6	2,5	1/4"	24	Rood 15.45
N12C80605MR	8	6	5	1/4"	24	Rood 21.55
N12C806010MR	8	6	10	1/4"	24	Rood 33.35
N12C806015MR	8	6	15	1/4"	24	Rood 45.10
N12C100802.5MB	10	8	2,5	1/4"	15	Blauw 20.55
N12C100805MB	10	8	5	1/4"	15	Blauw 28.20
N12C1008010MB	10	8	10	1/4"	15	Blauw 43.25
N12C1008015MB	10	8	15	1/4"	15	Blauw 58.55
N12C100802.5MR	10	8	2,5	1/4"	15	Rood 20.55
N12C100805MR	10	8	5	1/4"	15	Rood 28.20
N12C1008010MR	10	8	10	1/4"	15	Rood 43.25
N12C1008015MR	10	8	15	1/4"	15	Rood 58.55
N12C120902.5MB	12	9	2,5	3/8"	17	Blauw 28.70
N12C120905MB	12	9	5	3/8"	17	Blauw 42.25
N12C1209010MB	12	9	10	3/8"	17	Blauw 68.60
N12C1209015MB	12	9	15	3/8"	17	Blauw 93.50
N12C120902.5MR	12	9	2,5	3/8"	17	Rood 28.70
N12C120905MR	12	9	5	3/8"	17	Rood 42.25
N12C1209010MR	12	9	10	3/8"	17	Rood 68.60
N12C1209015MR	12	9	15	3/8"	17	Rood 93.50

TECH DATA
20150

Maximale werkdruk:
12 bar

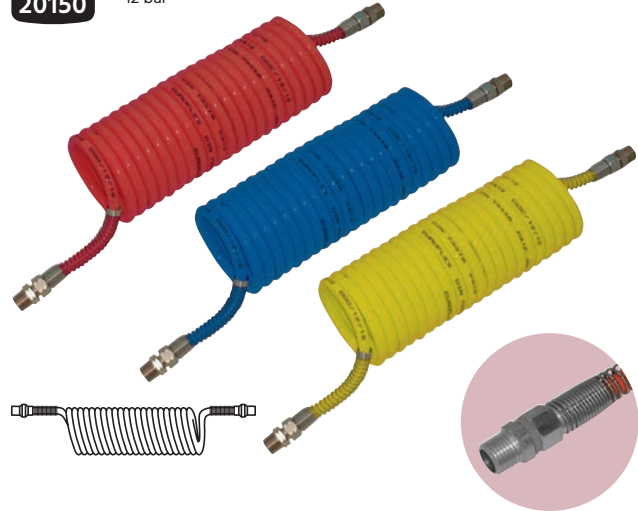

Rood - draaibare koppeling met anti-knikveer - messing vernikkeld - BSPT male

0306	OD mm	OD	ID mm	-ID-	-m-	-ft-	W	€
NRH516-12R	8	5/16"	6	1/4"	3.6	12	1/4"	27.15
NRH516-25R	8	5/16"	6	1/4"	7.6	25	1/4"	40.75
NRH516-40R	8	5/16"	6	1/4"	12.2	40	1/4"	54.55
NRH38-12R	10	3/8"	8	5/16"	3.6	12	1/4"	31.10
NRH38-25R	10	3/8"	8	5/16"	7.6	25	1/4"	47.90
NRH38-40R	10	3/8"	8	5/16"	12.2	40	1/4"	64.10
NRH12-12R	13	1/2"	10	3/8"	3.6	12	3/8"	56.70
NRH12-25R	13	1/2"	10	3/8"	7.6	25	3/8"	108.15
NRH12-40R	13	1/2"	10	3/8"	12.2	40	3/8"	137.25

Blauw - draaibare koppeling met anti-knikveer - messing vernikkeld - BSPT male

0306	OD mm	OD	ID mm	-ID-	-m-	-ft-	W	€
NRH516-12B	8	5/16"	6	1/4"	3.6	12	1/4"	27.90
NRH516-25B	8	5/16"	6	1/4"	7.6	25	1/4"	40.90
NRH516-40B	8	5/16"	6	1/4"	12.2	40	1/4"	52.05
NRH38-12B	10	3/8"	8	5/16"	3.6	12	1/4"	33.70
NRH38-25B	10	3/8"	8	5/16"	7.6	25	1/4"	49.40
NRH38-40B	10	3/8"	8	5/16"	12.2	40	1/4"	66.35
NRH12-12B	13	1/2"	10	3/8"	3.6	12	3/8"	54.55
NRH12-25B	13	1/2"	10	3/8"	7.6	25	3/8"	108.15
NRH12-40B	13	1/2"	10	3/8"	12.2	40	3/8"	142.65

Geel - draaibare koppeling met anti-knikveer - messing vernikkeld - BSPT male

0306	OD mm	OD	ID mm	-ID-	-m-	-ft-	W	€
NRH516-12Y	8	5/16"	6	1/4"	3.6	12	1/4"	25.95
NRH516-25Y	8	5/16"	6	1/4"	7.6	25	1/4"	38.90
NRH516-40Y	8	5/16"	6	1/4"	12.2	40	1/4"	52.00
NRH38-12Y	10	3/8"	8	5/16"	3.6	12	1/4"	33.05
NRH38-25Y	10	3/8"	8	5/16"	7.6	25	1/4"	50.80
NRH38-40Y	10	3/8"	8	5/16"	12.2	40	1/4"	64.60
NRH12-12Y	13	1/2"	10	3/8"	3.6	12	3/8"	58.25
NRH12-25Y	13	1/2"	10	3/8"	7.6	25	3/8"	110.95
NRH12-40Y	13	1/2"	10	3/8"	12.2	40	3/8"	142.65

Spiraalslangen



Industriële PU spiraalslang



Elastisch & knikvrij



Zonder koppelingen - diverse lengtes

SPSK	OD mm	ID mm	-m-	bar		€
28200805	8	5	4	12	Blauw	50.95
28210805	8	5	6	12	Blauw	59.30
28220805	8	5	8	12	Blauw	70.90
28261065	10	6.5	2	12	Blauw	42.95
28271065	10	6.5	4	12	Blauw	76.85
28281065	10	6.5	6	12	Blauw	77.55
28291065	10	6.5	8	12	Blauw	94.35
28231208	12	8	4	12	Blauw	73.85
28241208	12	8	6	12	Blauw	97.00
28251208	12	8	8	12	Blauw	120.00

PA DUO spiraalslang



PA-Nylon 11/12 spiraalslang. Niet zuurbestendig, wel olie- & bezinebestendig.



Zonder koppelingen - 10 meter lengte

SPSK	OD mm	ID mm		-m-	€
18890604	6	4	Zwart/Blauw	10	196.45
18890806	8	6	Zwart/Blauw	10	170.90
18891008	10	8	Zwart/Blauw	10	246.85

Flexi-Braid heavy duty PU spiraalslang



TECH DATA
20345

Heavy duty PU spiraalslang met textielinlage & draaibare koppelingen.

Zeer slijtvast, lichtgewicht, knikvrij & flexibel.

Temperatuur: -20°C tot +75°C
Maximale werkdruk: 12 bar bij 20°C

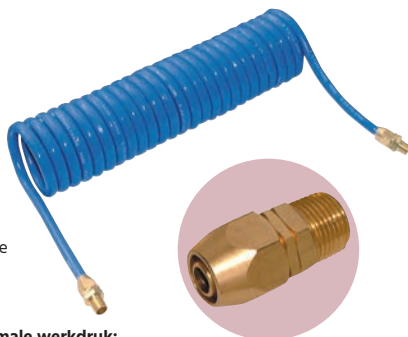

1/4" draaibare koppelingen - diverse lengtes

SPSK	OD mm	ID mm		-m-	€
28841065	10	6.5	1/4"	5	41.65
28851065	10	6.5	1/4"	7.5	57.05
28841208	12	8	1/4"	5	59.95
28851208	12	8	1/4"	7.5	71.00

Draaibare inschroefkoppeling



TECH DATA
30255



Met kunststof anti-knikveer - BSP male met PTFE coating

SPSK	OD mm	ID mm	BSPT	€
DVK5814	8	5	1/4"	16.75
DVK651014	10	6.5	1/4"	17.85
DVK81214	12	8	1/4"	18.90
DVK81238	12	8	3/8"	18.90
DVK11612	16	11	1/2"	35.70
SVS131934	19	13	3/4"	30.80

PA Nylon 12 luchtremspiraal - DIN 73378 - SAE J 844 Type B



- Bestand tegen een breed scala aan chemicaliën
- Vervaardigd uit superieure kwaliteit grondstoffen. De eigenschappen van deze slang zorgen ervoor dat de slang zeer geschikt is voor gebruik in een vochtige atmosfeer.

TECH DATA
20391

Temperatuurbereik:
-40°C tot +80°C

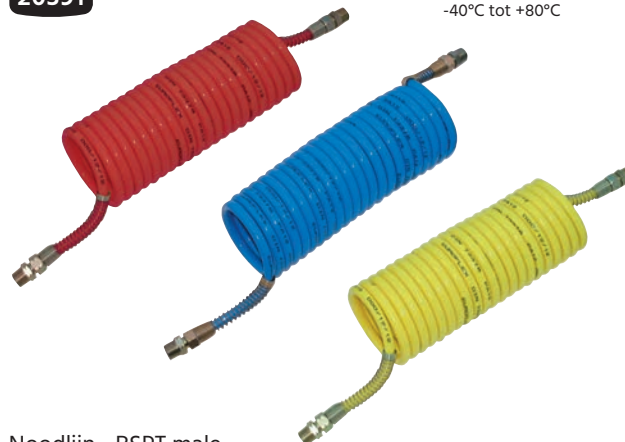

Noodlijn - BSPT male

SPSK	ID mm	OD mm	-m-	BSPT		€
AB129035R	9	12	3.5	1/2"	16	110 Rood 45.00
AB129050R	9	12	5	1/2"	22	110 Rood 54.55

Hulplijn - BSPT male

SPSK	ID mm	OD mm	-m-	BSPT		€
AB129035B	9	12	3.5	1/2"	16	110 Blauw 52.15
AB129050B	9	12	5	1/2"	22	110 Blauw 63.30

Dienstlijn - BSPT male

SPSK	ID mm	OD mm	-m-	BSPT		€
AB129035Y	9	12	3.5	1/2"	16	110 Geel 54.55
AB129050Y	9	12	5	1/2"	22	110 Geel 63.30



Buizen



kiwa



Koperen buis



Naadloos getrokken halfharde koperen waterleidingbuis -
KIWA/Gastec keur - 3 meter lengte

KOPB	OD mm	ID mm	bar	bar	L m	€
KKOPB12	12	10	25	100	3	28.95
KKOPB15	15	13	20	80	3	34.10
KKOPB22	22	19.8	15	60	3	54.45

TECH DATA
820



Gegloeide koperen buis - BS2871/2/C106 (EN1057) -
10 meter rol

KOPB	OD mm	ID mm	bar	bar	L m	€
MCT-4	4	2.8	137	685	10	31.75
MCT-6	6	4.4	121	605	10	38.70
MCT-8	8	6.4	91	455	10	63.65
MCT-10	10	8.4	72	360	10	95.35
MCT-12	12	10.4	68	340	10	111.85

Gegloeide koperen buis - BS2871/2/C106 (EN1057) -
30 meter rol

KOPB	OD mm	ID mm	bar	bar	L m	€
MCT-4/30	4	2.8	137	685	30	103.60
MCT-6/30	6	4.4	121	605	30	116.90
MCT-8/30	8	6.4	91	455	30	189.50
MCT-10/30	10	8.4	72	360	30	253.70
MCT-12/30	12	10.4	68	340	30	295.60

Voor

kiwa



KIWA gekeurde messing knelkoppelingen



...zie pagina 217

Voor

universele messing knelkoppelingen

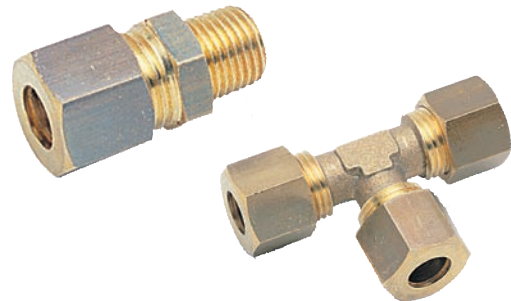

...zie pagina 214

Leidingknippers

Leidingkniptang - metaal

Verchroomde metalen & kunststof leidingkniptangen met verwisselbare mesjes.
Een onmisbaar stuk gereedschap voor het snijden van PA, PE, PU, PPC, Vinnylan, PVC en vele andere slangen.



Voor slang \varnothing 2-12 mm

RECT		
27000216	Leidingkniptang	21.60
27010216	Vervangingsmes voor leidingkniptang 2-12mm	6.45

Voor slang \varnothing 4-28 mm

RECT		
27000825	Leidingkniptang	31.25
27010825	Vervangingsmes voor leidingkniptang 4-28mm	9.75

Leidingknipper - kunststof

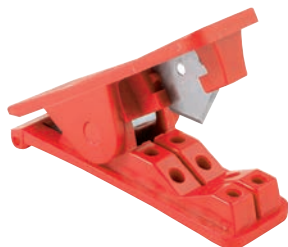

Voor slang \varnothing 4-14 mm

RECT		
27000414	Leidingknipper	3.55



Voor slang \varnothing 3-16 mm

5010		
KTC-1	Blauw	3.30

Pijpsnijder



Voor slangen en buizen \varnothing 3-16 mm

RECT	
CTC-2	9.70



Voor slangen en buizen \varnothing 3-30 mm

RECT	
CTC-1	8.70



Voor slangen en PVC/PVR buizen \varnothing 6-42 mm

RECT	
LBS-120	62.15

Bundelspiraal - zwart

Voor het bundelen en/of beschermen van slangen of kabels.

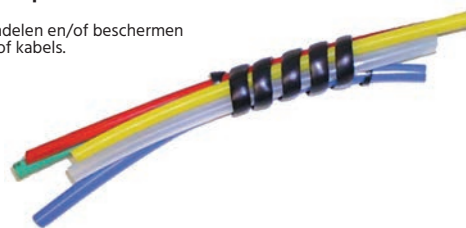

LDPE

PE				
28210604	5-20mm	50	Zwart	46.60
28210806	7-40mm	50	Zwart	54.25
28211209	11-60mm	50	Zwart	114.80



Koelmiddelslang - flexibel segmentlangensysteem

NEW

AIR-PRO

TECH DATA
68071

Toepassing: Geschikt voor gebruik met aceton, alcohol, ethyl, vetten, oliën, benzine en natriumhydroxide.

Niet voor gebruik met chloor, zuren, ammoniumhydroxide, sterke alkaliën en hypochloriet.

Materiaal: POM

Aanbevolen maximale werkdruk: 20-30 psi

Aanbevolen maximale flow: 1800 liter per uur

Uitwisselbaar met: Loc-Line

Maximale werktemperatuur: +76°C

1/4" systeem



Rond mondstuk

0518	Nozzle Hole Size	€
28015	1/16"	1.40
28016	1/8"	1.40
28017	1/4"	1.40



Vlak mondstuk

0518	Nozzle Hole Size	€
28027	60mm	1.40



Verstelbaar douche mondstuk

0518	Nozzle Hole Size	€
28029	40mm	10.90



Rond mondstuk 90°

0518	Nozzle Hole Size	€
28019	1/16"	1.75
28020	1/8"	1.75
28021	1/4"	1.75



Breed mondstuk

0518	Nozzle Hole Size	€
28028	1"	1.40



Aansluitnippel - NPT male

0518	Nozzle Hole Size	€
28032	1/8"	1.40
28033	1/4"	1.40



Douche mondstuk 90°

0518	Nozzle Hole Size	€
28022	60mm	1.75

Koelmiddelslang - flexibel segmentlangensysteem

NEW

AIR-PRO

TECH DATA
68071

Toepassing: Geschikt voor gebruik met aceton, alcohol, ethyl, vetten, oliën, benzine en natriumhydroxide.

Niet voor gebruik met chloor, zuren, ammoniumhydroxide, sterke alkaliën en hypochloriet.

Materiaal: POM

Aanbevolen maximale werkdruk: 20-30 psi

Aanbevolen maximale flow: 1800 liter per uur

Uitwisselbaar met: Loc-Line

Maximale werktemperatuur: +76°C

1/4" systeem



Y-verbinder

0518



28034

1.75



Knie verbinder 90°

0518



28035

1.75



Terugslagklep - segmentaansluiting

0518



28043

5.30



T-verbinder

0518



28036

1.75



Afsluiter - segmentaansluiting/NPT male

0518



28049

1/4"

5.30



Afsluiter - segmentaansluiting

0518



28051

5.30



Eindkap

0518



28038

1.45



Afsluiter - segmentaansluiting/NPT female

0518



28050

1/4"

5.30

6

SLANGEN, HASPELS EN TOEBEHOREN



Koelmiddelslang - flexibel segmentslangstelsysteem

NEW

AIR-PRO

TECH DATA
68071

Toepassing: Geschikt voor gebruik met aceton, alcohol, ethyl, vetten, oliën, benzine en natriumhydroxide. Niet voor gebruik met chloor, zuren, ammoniumhydroxide, sterke alkaliën en hypochloriet.

Materiaal: POM
Aanbevolen maximale werkdruk: 20-30 psi
Aanbevolen maximale flow: 1800 liter per uur
Uitwisselbaar met: Loc-Line

Maximale werktemperatuur: +76°C

1/4" systeem



Verlengsegment

0518	L mm	€
28011	90	2.80



Segment slang - 4 x 150mm

0518	€
XS2001	12.80



Montagetang

0518	€
28008	32.65



Borgring

0518	€
28042	1.75

Inhoud:

- 1 x aansluitnippel - 1/8" NPT male
- 1 x aansluitnippel - 1/4" NPT female
- 1 x rond mondstuk 1/16", 1/8" en 1/4"
- 280mm segment slang

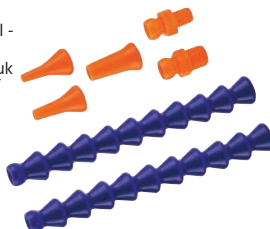

Segment slang set

0518	€
28003	12.55



Ringsysteem

0518	ID mm	L mm	€
28013	92	446	28.30



Segment slang - 15 meter rol

0518	L m	€
28012	15.24	272.05

Inhoud:

- 1 x aansluitnippel - 1/4" NPT
- 1 x rond mondstuk 1/8"

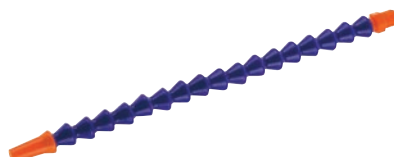

Samengestelde segment slang

0518	L mm	€
28002	300	8.20

Koelmiddelslang - flexibel segmentslangstelsel

NEW

AIR-PRO

TECH DATA
68071

Toepassing: Geschikt voor gebruik met aceton, alcohol, ethyl, vetten, oliën, benzine en natriumhydroxide.

Niet voor gebruik met chloor, zuren, ammoniumhydroxide, sterke alkaliën en hypochloriet.

Materiaal: POM

Aanbevolen maximale werkdruk: 20-30 psi

Aanbevolen maximale flow: 1800 liter per uur

Uitwisselbaar met: Loc-Line

Maximale werktemperatuur: +76°C

1/2" systeem



Rond mondstuk

0518	Nozzle Hole Size	€
48013	1/4"	1.75
48014	3/8"	1.75
48015	1/2"	1.75



Vlak mondstuk

0518	Nozzle Hole Size	€
48024	80mm	2.65



Breed mondstuk

0518	Nozzle Hole Size	€
48026	1 1/4"	3.50
48027	2 1/2"	3.50



Vlak mondstuk met gaten

0518	Nozzle Hole Size	€
48022	5-gats	2.65
48023	7-gats	2.65



Aansluitnippel - NPT male

0518	€	
48030	3/8"	1.75
48031	1/2"	1.75



Y-verbinder

0518	€
48032	2.65



Knie verbinder 90°

0518	€
48034	2.65



Koelmiddelslang - flexibel segmentslangstelsysteem

NEW

AIR-PRO

TECH DATA
68071

Toepassing: Geschikt voor gebruik met aceton, alcohol, ethyl, vetten, oliën, benzine en natriumhydroxide.
Niet voor gebruik met chloor, zuren, ammoniumhydroxide, sterke alkaliën en hypochloriet.

Materiaal: POM
Aanbevolen maximale werkdruk: 20-30 psi
Aanbevolen maximale flow: 1800 liter per uur
Uitwisselbaar met: Loc-Line

Maximale werktemperatuur: +76°C

1/2" systeem



Afsluiter - segmentaansluiting/NPT male

0518		€
48041	1/2"	7.15



Segmentslang - 4 x 150mm

0518	€
XS4001	19.60

Inhoud:

- 1 x aansluitnippel - 1/2" NPT
- 1 x rond mondstuk 3/8"



Samengestelde segmentslang

0518		€
48002	300	13.65

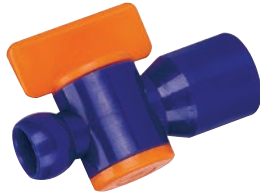

Afsluiter - segmentaansluiting/NPT female

0518		€
48042	1/2"	7.15



Segmentslang - 15 meter rol

0518		€
48010	15.24	380.90



Montagetang

0518	€
48006	38.00



Afsluiter - segmentaansluiting

0518	€
48043	7.15

Inhoud:

- 1 x aansluitnippel - 3/8" NPT male
- 1 x aansluitnippel - 1/2" NPT female
- 1 x rond mondstuk 1/4", 3/8" en 1/2"
- 280mm segmentslang

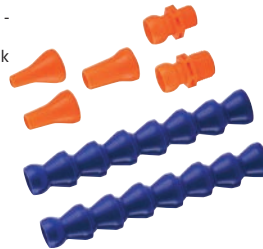

Segmentslang set

0518	€
48003	19.10



Verlengelement set

0518	€
48008	12.05

Staalomvlochten slang en accessoires



Nitriël rubber slang

De opgegeven druk is gebaseerd op een temperatuur van 20°C

Temperatuur:
-20°C tot 80°C

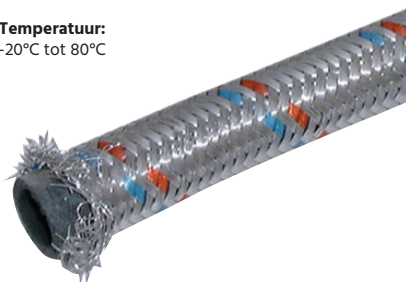

Gegalvaniseerde omvlechting - 30 meter rol

EPDM	bar	L m	ID mm	OD mm	€
GOB-6	15	30	6	10	201.80
GOB-8	15	30	8	13	223.25
GOB-10	15	30	10	15	265.30
GOB-13	10	30	13	19	289.00

EPDM rubber slang

Temperatuur:
-20°C tot 100°C

RVS



RVS AISI-304 omvlechting - 30 meter rol

EPDM	bar	L m	ID mm	OD mm	€
SOB-8	15	30	8	12	282.95
SOB-10	15	30	10	14	304.45
SOB-13	15	30	13	18	340.10
SOB-16	12	30	16	22	572.60
SOB-19	10	30	19	27	654.25
SOB-25	10	30	25	34	848.90

Slangfittingen

Materiaal: messing

Door gewijzigde regelgeving kan het geleverde product afwijken van getoonde afbeeldingen, messing vernikkelde uitvoeringen worden uitgefaseerd en vervangen door blank messing

Inschroef fitting - slangpilaar x BSPT male

EPDM	BSPP	ID mm	€
MC1/8-6	1/8"	6	3.50
MC1/4-6	1/4"	6	3.65
MC1/4-8	1/4"	8	3.45
MC3/8-10	3/8"	10	2.50
MC1/2-10	1/2"	10	7.10
MC3/8-13	3/8"	13	2.80
MC1/2-13	1/2"	13	4.60
MC1/2-16	1/2"	15	5.20
MC3/4-19	3/4"	19	8.20
MC1-25	1"	25	16.20

Opschroef fitting - slangpilaar x BSP female bolconische dichting

EPDM	BSPP	ID mm	€
FO1/8-6	1/8"	6	4.40
FO1/4-6	1/4"	6	4.45
FO3/8-6	3/8"	6	6.45
FO1/4-8	1/4"	8	4.45
FO3/8-10	3/8"	10	4.70
FO3/8-13	3/8"	13	4.75
FO1/2-13	1/2"	13	5.45
FO3/4-19	3/4"	19	8.10

Opschroef fitting - slangpilaar x BSP female vlakke dichting (wordt geleverd zonder O-ring)

EPDM	BSPP	ID mm	€
FP3/8-10BX	3/8"	10	2.60
FP1/2-10BX	1/2"	10	4.40
FP3/4-10BX	3/4"	10	6.15
FP3/8-13BX	3/8"	13	3.85
FP1/2-13BX	1/2"	13	4.50
FP3/4-13BX	3/4"	13	6.00
FP3/4-16BX	3/4"	16	6.90
FP3/4-19BX	3/4"	19	7.85
FP1-19BX	1"	19	11.70
FP1-25BX	1"	25	12.75

Opschroef fitting - slangpilaar 90° knie x BSP female vlakke dichting (wordt geleverd zonder O-ring)

EPDM	BSPP	ID mm	€
FPN1/2-8	1/2"	8	11.15
FPN3/8-10	3/8"	10	9.85
FPN1/2-10	1/2"	10	10.05
FPN3/4-10	3/4"	10	14.45
FPN1/2-13	1/2"	13	11.15
FPN3/4-13	3/4"	13	12.60
FPN3/4-16	3/4"	16	18.10
FPN3/4-19	3/4"	19	19.55

Opschroef fitting - slangpilaar 90° knie x BSP female bolconische dichting

EPDM	BSPP	ID mm	€
FON1/4-6	1/4"	6	5.35
FON1/4-8	1/4"	8	5.45
FON3/8-10	3/8"	10	10.30
FON1/2-13	1/2"	13	10.80
FON3/4-16	3/4"	16	13.40
FON3/4-19	3/4"	19	14.55

Knelfitting - slangpilaar x knelring

EPDM	ID mm	OD mm	€
MB15-10BX	10	15	8.75
MB15-13BX	13	15	8.95
MB22-13BX	13	22	12.50
MB22-19BX	19	22	17.55

Staalomylochten slang en accessoires



Slangfittings



Steelepipel - slangpielaar x steel

EPDM	ID mm	OD mm	mat	€
HCL8-6	6	8	messing vernikkeld	10.15
HCL10-10	10	10	messing vernikkeld	7.95
HCL12	12	12	blank messing	7.05
HCL22-19	19	22	blank messing	9.85

Dichtingsringen



Voor fittings met vlakke dichting t.b.v. omvlochten slang

EPDM			€
15-8-2MM	EPDM ring 8 x 2mm	3/8"	0.30
19-10-2MM	EPDM ring 10 x 2mm	1/2"	0.30
24-14-2MM	EPDM ring 14 x 2mm	3/4"	0.30
G12	Fiber ring 1/2"	1/2"	0.40
G1	Fiber ring 1"	1"	0.65
G112	Fiber ring 1.1/2"	1.1/2"	0.75
G2	Fiber ring 2"	2"	0.90

Krimphulzen

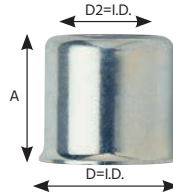

Zacht staal

EPDM	D mm	A mm	D2 mm	€
SHF-10	10.1	20	7.5	1.00
SHF-12	12.1	20	8.5	0.80
SHF-13	13.1	20	8.8	0.85
SHF-14	14.1	20	11	0.85
SHF-15	15.1	20	12.5	1.15
SHF-16	16.1	20	12.5	1.15
SHF-17	17.1	20	14.5	1.15
SHF-18	18.1	20	14.5	2.85
SHF-19	19.1	21	14.8	1.95
SHF-20	20.1	22	14.8	1.95
SHF-28	28.1	32	20.5	3.20

NEW

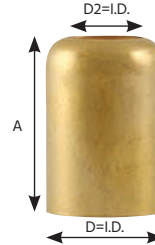

Blank messing

EPDM	D mm	A mm	D2 mm	€
HF7322	12.7	25.4	8.7	1.25
HF3588	14.3	19	9.4	1.25
HF7325	14.4	25.4	10.9	1.25
HF7326	15.1	25.4	11	1.25
HF7327	15.9	25.4	11.1	1.25
HF7328	16.7	25.4	11.1	1.25
HF7329	17.4	25.4	12.7	1.25
HF7330	18.2	25.4	12.7	1.25
HF7331	19.1	25.4	12.7	1.75
HF7332	19.8	25.4	12.7	2.30
HF7333	20.6	25.4	15.8	1.25
HF7244	22.2	22.5	17.6	2.45
HF1275	31.9	31.9	22.2	7.10

RVS

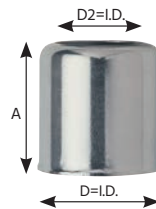

RVS AISI-303

EPDM	D mm	A mm	D2 mm	€
STF-11	11.1	20	8.5	1.30
STF-12	12.1	20	8.5	2.85
STF-13	13.1	20	8.8	2.85
STF-14	14.1	20	11	2.90
STF-15	15.1	20	12.5	2.85
STF-17	17.1	20	14.5	3.05
STF-18	18.1	20	14.5	3.35
STF-22	22.1	22	15.5	4.20

Aluminium

EPDM	GAT mm	HULS mm	HULS mm	€
B12X14	9	12	14	0.95
B13X15	9	13	15	0.75
B14X16	9,5	14	16	0.75
B16X18	12	16	18	0.75
B18X20	13	18	20	1.00
B20X22	15	20	22	1.00
B21X23	15	21	23	1.00
B23X25	17	23	25	3.40
B26X28	20	26	28	3.15
B28X30	19	28	30	3.40
B33X35	26	33	35	3.65

RVS

RVS

EPDM	GAT mm	HULS mm	HULS mm	€
B11X12SS	8	11	12	0.70
B13X14SS	9,3	13	14	1.05
B18X19SS	14	18,5	19,5	1.35
B15X16SS	11	15	16	2.00
B23X25SS	17	23	25	3.60
B29X30SS	21	29	30	5.10
B36X38SS	29	36	38	7.95

Vernikkeld staal

EPDM	GAT mm	HULS mm	HULS mm	€
HS9X55	5,5	9	10	0.30
HS10X65	6,5	10	11	0.35
HS11X65	6,5	11	12	0.35
HS11X75	7,5	12	13	0.40
HS12X12	12	12,5	13,5	1.10
HS125X10	10	12,5	13,5	0.80
HS135X75	7,5	13,5	14,5	0.40
HS135X10	10	13,5	14,5	0.45
HS14X10	10	14	16	0.45
HS15X10	10	15	17	0.45
HS15X117	11,7	15	17	0.45
HS150X117	11,7	15	-	0.65
HS16X117	11,7	16	18	0.45
HS17X117	11,7	17	19	0.60
HS18X138	13,8	18	20	0.75
HS19X138	13,8	19	21	0.75
HS20X138	13,8	20	22	0.75
HS22X156	15,6	22	24	1.05
HS23X17	17	23	25	1.20
HS245X17	17	24,5	26,5	1.25
HS265X195	19,5	26,5	28,5	1.30
HS28X205	20,5	28	30	1.50
HS30X24	24	30	32	2.65
HS32X24	24	32	34	2.65
HS33X24	24	33	35	2.85
HS34X24	24	34	36	3.10
HS36X25	25	36	38	3.85
HS38X27	27	38	40	4.65
HS40X28	28	40	42	5.55
HS45X35	35	45	47	6.40

Slangenpersers



Slangenpersers en persbekken

Geschikt voor het persen van 1/4" tot 3/8" ID slang met 1 of 2 inlagen.
De pers heeft bevestigingsgaten voor permanente installatie of kan worden toegepast als draagbare eenheid.
Type HC50 (artikelnummer CV500) wordt geleverd met een standaard set van persbekken.

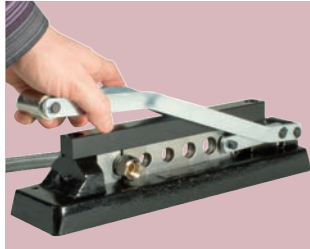

- Persmaten I.D. ±:
- 1 - 0.630" (16mm)
 - 2 - 0.580" (14.7mm)
 - 3 - 0.530" (13.5mm)
 - 4 - 0.480" (12.2mm)
 - 5 - 0.680" (17.3mm)

Deze pers is alleen geschikt voor gebruik met tinnen/messing pershulzen.

TECH DATA
10648



Type HC50 - kleine doorlaat

6720 € CV500 134.30

Geschikt voor het persen van 1/2" tot 1" ID slang (7/8" tot 1.1/2" OD slang)
De pers wordt geleverd zonder persbekken, selecteer de juiste set uit onderstaande module.



Type HC51 - grote doorlaat

6720 € CV501 138.15



Persbekken voor type HC50

6720	OD	OD mm	€
HC50-10	3/8"	9.53	27.05
HC50-7	7/16"	11.11	27.05
HC50-45	31/64"	12.30	11.05
HC50-34	17/32"	13.49	11.05
HC50-23	37/64"	14.68	11.05
HC50-12	5/8"	15.88	12.85
HC50-56	11/16"	17.46	15.00
HC50-8	3/4"	19.05	27.05
HC50-9	13/16"	20.64	27.05

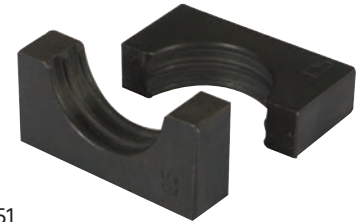

Persbekken voor type HC51

6720	OD	OD mm	€
HC51-22	11/16"	17.46	27.95
HC51-23	23/32"	18.26	27.95
HC51-24	3/4"	19.05	27.95
HC51-25	25/32"	19.84	27.95
HC51-26	13/16"	20.64	27.95
HC51-27	27/32"	21.43	27.95
HC51-28	7/8"	22.23	27.95
HC51-29	29/32"	23.02	27.95
HC51-30	15/16"	23.81	27.95
HC51-31	31/32"	24.61	27.95
HC51-32	1"	25.40	27.95
HC51-33	1.1/32"	26.19	27.95
HC51-34	1.1/16"	26.99	27.95
HC51-36	1.1/8"	28.58	27.95
HC51-38	1.3/16"	30.16	27.95
HC51-40	1.1/4"	31.75	27.35
HC51-42	1.5/16"	33.34	27.95
HC51-44	1.3/8"	34.93	27.95
HC51-46	1.7/16"	36.51	27.95
HC51-48	1.1/2"	38.10	27.95

Slangpilaren



Schroefdraden:

BSPT volgens ISO 7.1, BS 21,
DIN-2999
BSP volgens ISO 228, klasse A.

Media:

Perslucht, water, olie en
vloeistoffen in het algemeen voor
hydraulische en pneumatische
toepassingen.

Druk en temperatuur is volledig
afhankelijk van het type slang
dat wordt toegepast.

Om deze reden moeten de
waarden worden vastgesteld
in overeenstemming met de
kenmerken van de slang.

Slangpilaren



TECH DATA
20089

Bestendigheid: standaard, niet geschikt voor: ammoniak, zuren, chloor ed.
Veiligheidsfactor: 3

Temperatuur:
Indicatie: -20°C tot +400°C

Materiaal:
Automaten messing MS-58



De opgegeven werkdruk is gebaseerd op een temperatuur van 20°C.
Iedere temperatuurverhoging boven 20°C heeft effect op de druk/vacuüm bestendigheid.

Slangpilaren - blank messing

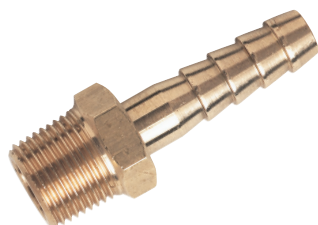

Slangpilaren - messing vernikkeld



Slangpilaar inschroef - BSPT male

1010	To Suit Hose I.D. mm	BSPT	bar	€
GT10/04K	4	1/8"	200	1.20
GT10/05K	5	1/8"	200	1.20
GT10/06K	6	1/8"	200	0.95
GT10/08K	8	1/8"	200	1.60
GT10/09K	9	1/8"	200	1.60
GT13/04K	4	1/4"	150	1.85
GT13/05K	5	1/4"	150	1.65
GT13/06K	6	1/4"	150	0.95
GT13/08K	8	1/4"	150	1.20
GT13/09K	9	1/4"	150	1.25
GT13/13K	13	1/4"	150	1.85
GT17/06K	6	3/8"	100	2.25
GT17/08K	8	3/8"	100	2.05
GT17/09K	9	3/8"	100	2.25
GT17/13K	13	3/8"	100	2.30
GT17/16K	16	3/8"	100	3.05
GT17/19K	19	3/8"	100	5.60
GT21/06K	6	1/2"	100	2.50
GT21/08K	8	1/2"	100	2.55
GT21/09K	9	1/2"	100	2.70
GT21/13K	13	1/2"	100	3.15
GT21/16K	16	1/2"	100	3.60
GT21/19K	19	1/2"	100	3.85
GT21/25K	25	1/2"	100	8.15
GT26/09K	9	3/4"	100	4.50
GT26/13K	13	3/4"	100	4.25
GT26/16K	16	3/4"	100	5.10
GT26/19K	19	3/4"	100	4.85
GT26/25K	25	3/4"	100	7.10
GT33/13K	13	1"	100	8.05
GT33/19K	19	1"	100	7.85
GT33/25K	25	1"	100	8.20
GT33/31K	31	1"	100	9.95
GT42/25K	25	1.1/4"	100	12.50
GT42/31K	31	1.1/4"	100	15.25
GT48/38K	38	1.1/2"	100	23.15
GT52/50K	50	2"	100	30.50

Slangpilaar inschroef - BSPT male

1011	To Suit Hose I.D.	BSPT	€
GT10/04KNP	4	1/8"	1.65
GT10/05KNP	5	1/8"	1.65
GT10/06KNP	6	1/8"	1.25
GT10/08KNP	8	1/8"	2.10
GT10/09KNP	9	1/8"	2.10
GT13/04KNP	4	1/4"	2.50
GT13/05KNP	5	1/4"	2.20
GT13/06KNP	6	1/4"	1.25
GT13/08KNP	8	1/4"	1.65
GT13/09KNP	9	1/4"	1.85
GT13/13KNP	13	1/4"	2.50
GT17/06KNP	6	3/8"	3.10
GT17/08KNP	8	3/8"	2.70
GT17/09KNP	9	3/8"	3.10
GT17/13KNP	13	3/8"	3.15
GT17/16KNP	16	3/8"	4.20
GT17/19KNP	19	3/8"	7.65
GT21/06KNP	6	1/2"	3.35
GT21/08KNP	8	1/2"	5.10
GT21/09KNP	9	1/2"	3.60
GT21/13KNP	13	1/2"	4.40
GT21/16KNP	16	1/2"	5.10
GT21/19KNP	19	1/2"	5.35
GT21/25KNP	25	1/2"	11.15
GT26/09KNP	9	3/4"	6.05
GT26/13KNP	13	3/4"	5.65
GT26/16KNP	16	3/4"	7.00
GT26/19KNP	19	3/4"	6.50
GT26/25KNP	25	3/4"	9.65
GT33/13KNP	13	1"	11.05
GT33/19KNP	19	1"	10.65
GT33/25KNP	25	1"	11.15
GT33/31KNP	31	1"	13.55
GT42/25KNP	25	1.1/4"	17.05
GT42/31KNP	31	1.1/4"	20.80
GT48/38KNP	38	1.1/2"	31.50
GT52/50KNP	50	2"	41.50



Slangpilaren



Slangpilaren - blank messing

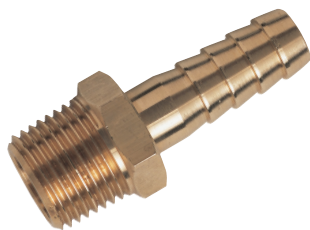

Slangpilaar inschroef - NPTF male

1010	To Suit Hose I.D. mm	NPTF	€
650-1004	4	1/8"	3.15
650-1005	5	1/8"	2.00
650-1006	6	1/8"	2.00
650-1305	5	1/4"	2.20
650-1306	6	1/4"	2.40
650-1308	8	1/4"	2.70
650-1310	10	1/4"	3.00
650-1706	6	3/8"	4.75
650-1710	10	3/8"	5.20
650-1713	13	3/8"	5.80
650-2110	10	1/2"	11.05
650-2113	13	1/2"	11.05

TECH DATA 20348



Tee slangpilaar

1010	To Suit Hose I.D. mm	bar	€
THT-5	5	100	4.35
THT-6	6	100	4.35
THT-8	8	100	2.85
THT-10	10	50	4.20
THT-13	13	50	6.90

TECH DATA 20349



Haakse slangpilaar inschroef - BSPT male

1010	To Suit Hose I.D. mm	BSPT	bar	€
EHT-18-6	6	1/8"	100	3.95
EHT-18-8	8	1/8"	100	3.95
EHT-18-10	10	1/8"	100	3.95
EHT-14-6	6	1/4"	100	4.20
EHT-14-8	8	1/4"	100	3.95
EHT-14-10	10	1/4"	100	3.95
EHT-14-13	13	1/4"	100	9.05
EHT-38-6	6	3/8"	100	5.25
EHT-38-8	8	3/8"	100	5.25
EHT-38-10	10	3/8"	100	4.90
EHT-38-13	13	3/8"	100	8.20
EHT-12-8	8	1/2"	100	9.05
EHT-12-10	10	1/2"	100	9.50
EHT-12-13	13	1/2"	100	9.65



Verbindingsslangpilaar

1010	To Suit Hose I.D. mm	€
40310505	5	1.55
40310606	6	1.55
40310808	8	1.80
40310909	9	1.95
40311313	13	2.25
40311616	16	2.65
40311919	19	3.80
40312525	25	8.85



Y-slangpilaar

1010	To Suit Hose I.D.	€
2020-1943	1/4" (6,5mm)	5.45
2020-1950	5/16" (9mm)	5.90
2020-1968	3/8" (11mm)	7.85
2020-1976	1/2" (14mm)	13.55

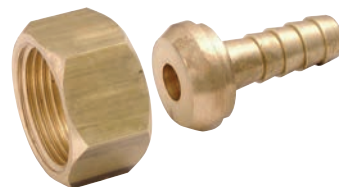

Slangpilaar opschroef met wartel - BSP female 60° bolconus

1010	To Suit Hose I.D. mm	BSPF	bar	€
FH10/18	4	1/8"	100	1.25
FH13/14	6	1/4"	100	2.40
FH13/516	8	1/4"	100	2.40
FH13/38	10	1/4"	100	2.50
FH17/14	6	3/8"	75	3.05
FH17/516	8	3/8"	75	3.30
FH17/38	10	3/8"	75	3.40
FH17/12	13	3/8"	75	2.65
FH21/38	10	1/2"	75	3.90
FH21/12	13	1/2"	75	4.00
FH26/34	19	3/4"	75	6.95
FH33/1	25	1"	70	9.35



Slangpilaar opschroef met wartel - BSP female met vlakke dichting en dichtingsring

1010	To Suit Hose I.D. mm	BSPF	bar	€
FH13/316FF	5	1/4"	40	1.45
FH13/14FF	6	1/4"	40	1.65
FH13/516FF	8	1/4"	40	1.80
FH13/38FF	10	1/4"	40	2.15
FH17/14FF	6	3/8"	40	2.20
FH17/38FF	10	3/8"	40	2.65
FH17/12FF	13	3/8"	40	2.65
FH21/38FF	10	1/2"	40	2.90
FH21/12FF	13	1/2"	40	4.75
FH26/34FF	19	3/4"	40	7.15
FH33/1FF	25	1"	30	11.10

Slangpilaren

Slangpilaren mini - blank messing

TECH DATA
983

Schroefdraad: metrisch volgens ISO R/262.
Toepassing: perslucht. Gebruik deze pilaren in combinatie met flexibele slangen zoals PU. De slang wordt door de vorm van de pilaar direct vastgehouden, hierdoor is het gebruik van slangklemmen niet nodig.

Temperatuur: -10°C tot 80°C
Maximale werkdruk: -0.99 bar tot 10 bar

NEW



Slangpilaar inschroef - metrisch male

1010	To Suit Hose I.D. mm		€
41190205	2	M5	1.15
41190305	3	M5	1.20
41190605	6	M5	1.25
41190405	4	M5	1.20

Verbindingslangpilaar

1010	To Suit Hose I.D. mm	€
41310202	2 x 2	1.80
41310303	3 x 3	1.80
41310404	4 x 4	2.00
41310606	6 x 6	2.00
41310302	3 x 2	1.80
41310403	4 x 3	2.00
41310604	6 x 4	2.00



Haakse slangpilaar

1010	To Suit Hose I.D. mm	€
41020202	2	3.10
41020303	3	3.10
41020404	4	3.55
41020606	6	3.55



Tee slangpilaar

1010	To Suit Hose I.D. mm	€
41030202	2	3.90
41030303	3	3.90
41030404	4	4.20
41030606	6	4.20

Slangpilaren - messing vernikkeld

TECH DATA
30256

Maximale werkdruk: Max. druk bij 20°C:
1/8" = 150 bar
1/4" = 100 bar
3/8" = 75 bar
1/2" = 50 bar
3/4" = 85 bar
1" = 80 bar

Materiaal: Messing vernikkeld MS-58, UNI-5705 stroomloos vernikkeld in- en uitwendig.

NEW



Slangpilaar opschroef - BSP female

1011	To Suit Hose I.D. mm	BSPP	€
40200610	6	1/8"	1.80
40200613	6	1/4"	1.90
40200710	7	1/8"	1.80
40200713	7	1/4"	1.90
40200813	8	1/4"	2.10
40200913	9	1/4"	2.10
40200917	9	3/8"	2.70
40201013	10	1/4"	2.20
40201017	10	3/8"	2.70
40201217	12	3/8"	2.70
40201221	12	1/2"	3.65

NEW



Slangpilaar inschroef - BSP male

1011	To Suit Hose I.D. mm	BSPP	€
40390410	4	1/8"	1.30
40390610	6	1/8"	1.30
40390613	6	1/4"	1.75
40390710	7	1/8"	1.25
40390713	7	1/4"	1.80
40390810	8	1/8"	1.45
40390813	8	1/4"	1.75
40390910	9	1/8"	1.45
40390913	9	1/4"	1.90
40390917	9	3/8"	2.30
40390921	9	1/2"	3.85
40391213	12	1/4"	1.90
40391217	12	3/8"	2.30
40391221	12	1/2"	3.45
40391521	15	1/2"	3.90
40391717	17	3/8"	2.60
40391721	17	1/2"	3.65

NEW



Haakse slangpilaar inschroef - BSPT male

1011	To Suit Hose I.D. mm	BSPT	€
40500610	6	1/8"	2.60
40500613	6	1/4"	2.70
40500710	7	1/8"	2.60
40500713	7	1/4"	2.70
40500913	9	1/4"	3.00

NEW



Slangpilaar inschroef - BSPT male

1011	To Suit Hose I.D. mm	€
40190405	4	M5 0.90
40190410	4	1/8" 1.40
40190610	6	1/8" 1.15
40190613	6	1/4" 1.45
40190710	7	1/8" 1.15
40190713	7	1/4" 1.45
40190810	8	1/8" 1.25
40190813	8	1/4" 1.60
40190817	8	3/8" 2.15
40190910	9	1/8" 1.25
40190913	9	1/4" 1.65
40190917	9	3/8" 2.30
40190921	9	1/2" 2.85
40191010	10	1/8" 1.60
40191013	10	1/4" 1.65
40191017	10	3/8" 2.30
40191021	10	1/2" 2.90
40191213	12	1/4" 1.65
40191217	12	3/8" 2.30
40191221	12	1/2" 2.90
40191417	14	3/8" 2.70
40191421	14	1/2" 3.00
40191521	15	1/2" 4.55
40191617	16	3/8" 2.85
40191621	16	1/2" 3.20
40191627	16	3/4" 4.90
40191717	17	3/8" 2.90
40191721	17	1/2" 3.45
40191817	18	3/8" 3.55
40191821	18	1/2" 3.65
40191827	20	3/4" 5.15
40192017	20	3/8" 3.40
40192021	20	1/2" 3.45
40192027	20	3/4" 4.75
40192527	25	3/4" 4.90
40192532	25	1" 7.70

Slangpilaren



Slangpilaren - staal verzinkt

Temperatuur: -50°C to +120°C
Barstdruk: 135 bar



Slangpilaar inschroef - BSPT male - heavy duty

1011	To Suit Hose I.D.	BSPT	€
625000	3/16" (5mm)	1/8"	5.15
625002	3/16" (5mm)	1/4"	3.35
625020	1/4" (6mm)	1/8"	2.00
625022	1/4" (6mm)	1/4"	2.65
625024	1/4" (6mm)	3/8"	4.30
625025	1/4" (6mm)	1/2"	5.85
625032	5/16" (8mm)	1/4"	2.65
625034	5/16" (8mm)	3/8"	4.25
625035	5/16" (8mm)	1/2"	6.25
625042	3/8" (10mm)	1/4"	2.65
625044	3/8" (10mm)	3/8"	4.25
625045	3/8" (10mm)	1/2"	6.00
625052	1/2" (13mm)	1/4"	3.90
625054	1/2" (13mm)	3/8"	8.90
625055	1/2" (13mm)	1/2"	8.00
625057	1/2" (13mm)	3/4"	12.15
625074	3/4" (20mm)	3/8"	8.90
625077	3/4" (20mm)	3/4"	16.00

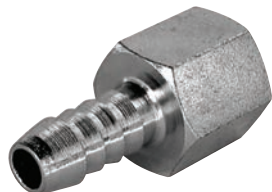

Slangpilaar opschroef - BSP female - heavy duty

1011	To Suit Hose I.D.	BSPT	€
626020	1/4" (6mm)	1/8"	3.40
626022	1/4" (6mm)	1/4"	4.30
626024	1/4" (6mm)	3/8"	5.00
626032	5/16" (8mm)	1/4"	3.70
626042	3/8" (10mm)	1/4"	4.35
626044	3/8" (10mm)	3/8"	5.80
626045	3/8" (10mm)	1/2"	9.40
626052	1/2" (13mm)	1/4"	5.25
626054	1/2" (13mm)	3/8"	5.75
626055	1/2" (13mm)	1/2"	9.15



Slangpilaren - staal vernikkeld



Slangpilaar inschroef - draaibaar - BSPT male

1011	To Suit Hose I.D. mm	BSPT	€	
40400713	7	1/4"	15	5.70
40400717	7	3/8"	15	6.60
40400917	9	3/8"	15	6.90
40401113	11	1/4"	15	5.70
40401117	11	3/8"	15	6.90
40401417	14	3/8"	17	6.60



Slangpilaar inschroef - BSPT male

1011	To Suit Hose I.D. mm	BSPT	€
CNS-12	13	1/2"	3.20
CNS-34	19	3/4"	3.45
CNS-1	25	1"	5.30
CNS-114	32	1 1/4"	6.30
CNS-112	38	1 1/2"	8.15
CNS-2	50	2"	11.90
CNS-212	62	2 1/2"	15.50
CNS-3	76	3"	20.10
CNS-4	100	4"	34.30
CNS-5	126	5"	83.65
CNS-6	150	6"	98.15



Verbindingslangpilaar

1011	To Suit Hose I.D. mm	€
40310707	7	2.10
40310909S	9	2.20
40311111	11	2.95



Verbindingslangpilaar

1011	To Suit Hose I.D. mm	€
SHM-12	13	2.90
SHM-34	19	3.85
SHM-1	25	5.30
SHM-114	32	5.30
SHM-112	38	6.55
SHM-2	50	14.80
SHM-212	62	16.60
SHM-3	76	23.85
SHM-4	100	37.55
SHM-5	126	94.10
SHM-6	150	188.45

Slangpilaren

Slangpilaren - aluminium met messing buitenlaag

Draadtype:

Conisch volgens
ISO 7.1 / BS 21 / DIN2999.

Toepassing:

Perslucht, water, olie en
vloeistoffen in het algemeen
op pneumatisch gebied.

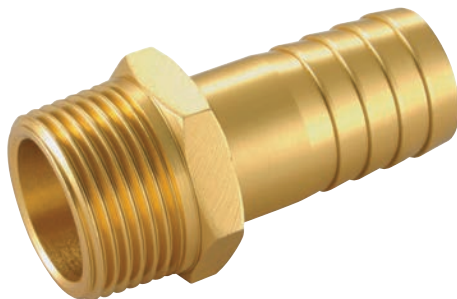

Temperatuur:
0°C tot +80°C

Maximale werkdruk:
10 bar

Slangpilaar inschroef - BSPT male

1010	To Suit Hose I.D., mm	BSPT	€
AGT13/06K	6	1/4"	0.70
AGT13/08K	8	1/4"	0.75
AGT13/09K	9	1/4"	0.75
AGT13/13K	13	1/4"	0.85
AGT17/09K	9	3/8"	0.85
AGT17/13K	13	3/8"	0.85
AGT21/13K	13	1/2"	1.65
AGT21/19K	19	1/2"	1.80
AGT26/19K	19	3/4"	2.80
AGT33/25K	25	1"	5.00

"EEN ALTERNATIEF VOOR MESSING"

- Een nieuw begrip qua ontwerp, lichtgewicht pilaren met hoogwaardige en sterke eigenschappen.
- BSPT draad conform ISO 7.1, BS 21, DIN 2999.
- Voor gebruik met perslucht, water, olie en vloeistoffen in het algemeen op pneumatisch gebied.
- Heeft het uiterlijk van messing.

Druk en temperatuur is volledig afhankelijk van het type slang dat wordt toegepast.

Om deze reden moeten de waarden worden vastgesteld in overeenstemming met de kenmerken van de slang.



Slangpilaren

RVS



Hoogwaardige industriële kwaliteit.

Normering: BSPT-Conische schroefdraad, BS21;ISO 7.1; DIN-2999, BSP-Parallel schroefdraad, BS2779;ISO 228.

Veiligheidsfactor: 4

Temperatuur: -20°C tot 290°C
Maximale werkdruk: 20 bar

Slangpilaren - RVS AISI-316

HAITIMA

TECH DATA
1795



Slangpilaar inschroef - BSPT male

RVSK	To Suit Hose I.D. mm	BSPT	€
HT-18-6	6	1/8"	4.00
HT-14	6	1/4"	4.95
HT-14-08	8	1/4"	4.70
HT-14-10	10	1/4"	5.20
HT-14-13	13	1/4"	5.00
HT-38-08	8	3/8"	6.20
HT-38	10	3/8"	6.20
HT-38-13	13	3/8"	6.95
HT-12-10	10	1/2"	10.70
HT-12	13	1/2"	11.30
HT-12-19	19	1/2"	11.80
HT-12-25	25	1/2"	16.80
HT-34-13	13	3/4"	14.50
HT-34	19	3/4"	16.50
HT-1-19	19	1"	29.00
HT-1	25	1"	22.05
HT-1-31	31	1"	26.10
HT-114	31	1.1/4"	16.20
HT-112	38	1.1/2"	24.60
HT-2	50	2"	37.70
HT-212	63	2.1/2"	56.25
HT-3	75	3"	70.60
HT-4	100	4"	145.55

HAITIMA

TECH DATA
20777



Slangpilaar opschroef - BSP female

RVSK	To Suit Hose I.D. mm	BSPP	€
SFHT10/06	6	1/8"	9.00
SFHT13/06	6	1/4"	10.60
SFHT13/09	9	1/4"	10.60
SFHT17/10	10	3/8"	12.85
SFHT21/13	13	1/2"	16.65
SFHT26/19	19	3/4"	20.45
SFHT33/25	25	1"	24.85
SFHT42/32	32	1.1/4"	32.55
SFHT48/38	38	1.1/2"	51.75
SFHT52/51	51	2"	65.65

HAITIMA

TECH DATA
20778



Verbindingsslangpilaar

RVSK	To Suit Hose I.D. mm	€
DS06-SS	6	4.90
DS08-SS	8	6.20
DS10-SS	10	6.35
DS13-SS	13	8.10

HAITIMA

TECH DATA
20779



Slangpilaar opschroef met wartel - BSP female 60° bolconus

RVSK	To Suit Hose I.D. mm	BSPP	€
FH13/14SS	6	1/4"	5.90
FH17/38SS	10	3/8"	9.30
FH21/12SS	13	1/2"	12.70
FH26/34SS	19	3/4"	17.95

AIR-PRO



Combi slangpilaar inschroef - BSPT male

RVSK	BSPT	€
SCN-12	1/2"	24.85
SCN-34	3/4"	25.10
SCN-1	1"	28.35
SCN-114	1.1/4"	34.20
SCN-112	1.1/2"	43.15
SCN-2	2"	50.90
SCN-3	3"	133.10

AIGNEP

Slangpilaren hogedruk - RVS AISI-316L

TECH DATA
30257

Temperatuur: tot 225°C

Maximale werkdruk: tot 140 bar



Slangpilaar inschroef - BSPT male - dikwandig gedraaid

RVSD	To Suit Hose I.D. mm	BSPT	mm	mm	H mm	€
60190610	6	1/8"	19.5	11	32	8.90
60190710	7	1/8"	19.5	11	32	8.90
60190713	7	1/4"	19.5	14	35.5	10.85
60190813	8	1/4"	19.5	14	35.5	10.85
60190913	9	1/4"	19.5	14	35.5	10.85
60190917	9	3/8"	19.5	17	36	14.05
60191013	10	1/4"	19.5	14	35.5	10.85
60191017	10	3/8"	19.5	17	36	14.05
60191021	10	1/2"	19.5	22	39	21.05
60191213	12	1/4"	19.5	14	39	10.85
60191217	12	3/8"	19.5	17	36	14.05
60191221	12	1/2"	19.5	22	39	21.05
60191417	14	3/8"	19.5	17	36	14.05
60191421	14	1/2"	19.5	22	39	21.05
60191621	16	1/2"	19.5	22	39	21.05
60191821	18	1/2"	19.5	22	39	21.05
60191827	18	3/4"	19.5	27	43.5	30.20
60192021	20	1/2"	19.5	22	39	21.05
60192027	20	3/4"	19.5	27	40	30.20

Slangpilaren

TECH DATA
30258



Temperatuur:
-20°C tot 110°C

**Maximale
werkdruk:**
14 bar

Materiaal:
Nylon 66

Slangpilaren - kunststof Nylon 66



Slangpilaar inschroef - BSPT male

KDR	To Suit Hose I.D. mm	BSPT	€
83190410	4	1/8"	0.75
83190413	4	1/4"	0.75
83190510	5	1/8"	0.75
83190513	5	1/4"	0.75
83190610	6	1/8"	0.75
83190613	6	1/4"	0.90
83190617	6	3/8"	0.85
83190621	6	1/2"	0.90
83190627	6	3/4"	0.90
83190810	8	1/8"	0.95
83190813	8	1/4"	1.05
83190817	8	3/8"	1.05
83190821	8	1/2"	1.05
83190827	8	3/4"	1.05
83191013	10	1/4"	1.15
83191017	10	3/8"	1.25
83191021	10	1/2"	1.25
83191027	10	3/4"	1.25
83191213	12	1/4"	1.25
83191217	12	3/8"	1.25
83191221	12	1/2"	1.25
83191227	12	3/4"	1.25
83191417	14	3/8"	1.25
83191421	14	1/2"	1.25
83191427	14	3/4"	1.25
83191621	16	1/2"	1.25
83191627	16	3/4"	1.70
83191921	19	1/2"	1.70
83191927	19	3/4"	1.70
83191932	19	1"	1.70
83192527	25	3/4"	1.90
83192532	25	1"	2.00



Slangpilaar inschroef - BSPT male - paneelmontage

KDR	To Suit Hose I.D. mm	BSPT	€
83201021	10	1/2"	1.70



Slangpilaar opschroef - BSPT female

KDR	To Suit Hose I.D. mm	BSPT	€
83210510	5	1/8"	0.80
83210513	5	1/4"	0.80
83211517	5	3/8"	0.80
83210521	5	1/2"	0.85
83210610	6	1/8"	0.65
83210613	6	1/4"	0.80
83211617	6	3/8"	0.80
83210621	6	1/2"	0.85
83210810	8	1/8"	0.80
83210813	8	1/4"	0.85
83210817	8	3/8"	0.90
83210821	8	1/2"	0.95
83211013	10	1/4"	0.90
83211017	10	3/8"	0.95
83211021	10	1/2"	0.95
83211213	12	1/4"	0.95
83211217	12	3/8"	0.95
83211221	12	1/2"	1.05
83211417	14	3/8"	0.95
83211421	14	1/2"	1.05
83211621	16	1/2"	1.15
83211921	19	1/2"	1.15



Slangpilaar opschroef met wartel - BSPT female

KDR	To Suit Hose I.D. mm	BSPT	€
83330410	4	1/8"	2.00
83330413	4	1/4"	2.00
83330510	5	1/8"	1.90
83330513	5	1/4"	1.90
83330517	5	3/8"	2.00
83330613	6	1/4"	1.90
83330617	6	3/8"	2.45
83330621	6	1/2"	2.45
83330813	8	1/4"	2.00
83330817	8	3/8"	2.20
83330821	8	1/2"	2.60
83330827	8	3/4"	2.50
83331017	10	3/8"	2.60
83331021	10	1/2"	3.40
83331027	10	3/4"	2.60
83331221	12	1/2"	2.45
83331227	12	3/4"	2.80
83331421	14	1/2"	3.50
83331427	14	3/4"	3.85
83331627	16	3/4"	3.95
83331927	19	3/4"	2.85



Verbindingslangpilaar

KDR	To Suit Hose I.D. mm	€
83310404	4	0.75
83330505	5	0.65
83310606	6	0.75
83310808	8	0.75
83311010	10	0.85
83311212	12	0.90
83311414	14	0.95
83311616	16	1.05
83311919	19	1.15



Verbindingslangpilaar - verlopend

KDR	To Suit Hose I.D. mm	€
83320504	5 - 4	0.75
83320604	6 - 4	0.75
83320605	6 - 5	0.80
83320805	8 - 5	0.80
83320806	8 - 6	0.85
83321006	10 - 6	0.90
83321008	10 - 8	0.95
83321208	12 - 10	1.05
83321210	12 - 10	1.15
83321410	14 - 10	1.15
83321412	14 - 12	1.25
83321612	16 - 12	1.25
83321614	16 - 14	1.60
83321914	19 - 14	1.60
83321916	19 - 16	1.60



Slangpilaren

TECH DATA
30258

Slangpilaren - kunststof Nylon 66

Haakse slangpilaar inschroef - BSPT male

KDR	To Suit Hose I.D. mm	BSPT	€
83500410	4	1/8"	0.90
83500413	4	1/4"	0.95
83500510	5	1/8"	0.90
83500513	5	1/4"	0.95
83500521	5	1/2"	0.90
83500610	6	1/8"	0.90
83500613	6	1/4"	1.05
83500617	6	3/8"	1.15
83500621	6	1/2"	1.15
83500810	8	1/8"	1.25
83500813	8	1/4"	1.25
83500817	8	3/8"	1.25
83500821	8	1/2"	1.25
83501013	10	1/4"	1.25
83501017	10	3/8"	1.25
83501021	10	1/2"	1.60
83501027	10	3/4"	1.25
83501213	12	1/4"	1.60
83501217	12	3/8"	1.60
83501221	12	1/2"	1.70
83501227	12	3/4"	1.25
83501417	14	3/8"	1.70
83501421	14	1/2"	1.25
83501427	14	3/4"	1.25
83501621	16	1/2"	2.00
83501627	16	3/4"	2.00
83501921	19	1/2"	2.10
83501927	19	3/4"	2.15

Haakse slangpilaar - verlopend

KDR	To Suit Hose I.D. mm	€
83350504	5 - 4	0.80
83350605	6 - 5	0.80
83350806	8 - 6	0.85
83351006	10 - 6	0.90
83351008	10 - 8	0.90
83351210	12 - 10	0.95
83351412	14 - 12	1.15
83351614	16 - 14	1.15
83351916	19 - 16	1.25

Tee slangpilaar

KDR	To Suit Hose I.D. mm	€
83540400	4	0.75
83540500	5	0.85
83540600	6	1.05
83540800	8	1.25
83541000	10	1.25
83541200	12	1.60
83541400	14	1.60
83541600	16	1.80
83541900	19	2.10

Tee slangpilaar - verlopend
Tee slangpilaar inschroef - BSPT male

KDR	To Suit Hose I.D. mm	BSPT	€
83530410	4	1/8"	0.75
83530413	4	1/4"	0.85
83530510	5	1/8"	0.75
83530513	5	1/4"	0.85
83530610	6	1/8"	0.85
83530613	6	1/4"	0.90
83530617	6	3/8"	0.95
83530621	6	1/2"	1.05
83530810	8	1/8"	1.25
83530813	8	1/4"	1.25
83530817	8	3/8"	1.25
83530821	8	1/2"	1.25
83531013	10	1/4"	1.60
83531017	10	3/8"	1.60
83531021	10	1/2"	1.70
83531027	10	3/4"	1.60
83531213	12	1/4"	1.60
83531217	12	3/8"	1.60
83531221	12	1/2"	1.70
83531227	12	3/4"	1.60
83531417	14	3/8"	1.70
83531421	14	1/2"	1.90
83531427	14	3/4"	1.60
83531621	16	1/2"	2.00
83531627	16	3/4"	2.10
83531921	19	1/2"	2.15
83531927	19	3/4"	2.30

KDR	To Suit Hose I.D. mm	€
83550504	5 - 4	0.90
83550605	6 - 5	0.95
83550806	8 - 6	1.25
83551008	10 - 8	1.25
83551210	12 - 10	1.25
83551412	14 - 12	1.60
83551614	16 - 14	2.10
83551916	19 - 16	2.20

Haakse slangpilaar

KDR	To Suit Hose I.D. mm	€
83340400	4	0.65
83340500	5	0.80
83340600	6	0.80
83340800	8	0.85
83341000	10	0.95
83341200	12	1.00
83341400	14	1.15
83341600	16	1.25
83341900	19	1.45

Y-slangpilaar

KDR	To Suit Hose I.D. mm	€
83570400	4	1.05
83570600	6	1.05
83570800	8	1.25
83571000	10	1.80
83571700	17	2.10

Slangpilaren

NEW

TEFEN
FLOW & DOSING TECHNOLOGIES

TECH DATA
60237



Toepassing:
PVDF is geschikt voor blootstelling aan een breed temperatuurbereik en heeft een uitstekende weerstand tegen zeer corrosieve chemicaliën. NSF/ANSI 61-G & 372 gekeurd, geschikt voor drinkwater.

Materiaal:
PVDF

Temperatuur:
-20°C tot +120°C

Maximale werkdruk:
14 bar bij 20°C

Slangpilaren - kunststof PVDF



Slangpilaar inschroef - BSPT male

0472	To Suit Hose I.D.	BSPT	€
PPV15-4-18	4	1/8"	4.90
PPV15-4-14	4	1/4"	5.25
PPV15-5-18	5	1/8"	4.90
PPV15-5-14	5	1/4"	5.25
PPV15-6-18	6	1/8"	5.25
PPV15-6-14	6	1/4"	6.30
PPV15-6-38	6	3/8"	6.65
PPV15-6-12	6	1/2"	6.95
PPV15-8-18	8	1/8"	6.65
PPV15-8-14	8	1/4"	6.95
PPV15-8-38	8	3/8"	7.35
PPV15-8-12	8	1/2"	7.70
PPV15-10-14	10	1/4"	7.70
PPV15-10-38	10	3/8"	7.70
PPV15-10-12	10	1/2"	7.70
PPV15-10-34	10	3/4"	8.05
PPV15-12-14	12	1/4"	7.70
PPV15-12-38	12	3/8"	7.70
PPV15-12-12	12	1/2"	9.15
PPV15-12-34	12	3/4"	9.15
PPV15-16-12	16	1/2"	9.05
PPV15-16-34	16	3/4"	9.80
PPV15-19-12	19	1/2"	9.80
PPV15-19-34	19	3/4"	10.90



Slangpilaar opschroef - BSPT female

0472	To Suit Hose I.D.	BSPT	€
PPV14-5-18	5	1/8"	5.25
PPV14-5-14	5	1/4"	6.65
PPV14-5-38	5	3/8"	6.65
PPV14-6-14	6	1/4"	6.30
PPV14-6-38	6	3/8"	6.65
PPV14-6-12	6	1/2"	6.95
PPV14-8-14	8	1/4"	6.95
PPV14-8-38	8	3/8"	7.35
PPV14-8-12	8	1/2"	7.70
PPV14-10-12	10	1/2"	7.70
PPV14-12-12	12	1/2"	8.70



Verbindingslangpilaar

0472	To Suit Hose I.D.	€
PV20-5	5	4.90
PV20-6	6	5.25
PV20-8	8	5.25
PV20-10	10	6.30
PV20-12	12	6.65



Haakse slangpilaar inschroef - BSPT male

0472	To Suit Hose I.D.	BSPT	€
PPV16-4-18	4	1/8"	6.65
PPV16-4-14	4	1/4"	6.95
PPV16-5-18	5	1/8"	6.65
PPV16-5-14	5	1/4"	6.95
PPV16-6-18	6	1/8"	6.95
PPV16-6-14	6	1/4"	7.10
PPV16-6-38	6	3/8"	7.35
PPV16-6-12	6	1/2"	7.70
PPV16-8-18	8	1/8"	7.35
PPV16-8-14	8	1/4"	7.70
PPV16-8-38	8	3/8"	8.05
PPV16-8-12	8	1/2"	8.05
PPV16-10-14	10	1/4"	8.05
PPV16-10-38	10	3/8"	8.70
PPV16-10-12	10	1/2"	8.75
PPV16-10-34	10	3/4"	9.05
PPV16-12-14	12	1/4"	8.70
PPV16-12-38	12	3/8"	8.70
PPV16-12-12	12	1/2"	9.05
PPV16-12-34	12	3/4"	9.05
PPV16-16-12	16	1/2"	10.45
PPV16-16-34	16	3/4"	10.80
PPV16-19-12	19	1/2"	10.80
PPV16-19-34	19	3/4"	10.80



Haakse slangpilaar

0472	To Suit Hose I.D.	€
PV18-5	5	6.30
PV18-6	6	6.65
PV18-8	8	6.95
PV18-10	10	7.70
PV18-12	12	8.05



Haakse slangpilaar - verlopend

0472	To Suit Hose I.D.	€
PV17-6-5	6 - 5	6.65
PV17-8-6	8 - 6	6.95
PV17-10-8	10 - 8	7.35
PV17-12-10	12 - 10	7.70



Tee slangpilaar

0472	To Suit Hose I.D.	€
PV23-5	5	6.65
PV23-6	6	6.95
PV23-8	8	7.70
PV23-10	10	8.05
PV23-12	12	8.70



Tee slangpilaar inschroef - BSPT male

0472	To Suit Hose I.D.	BSPT	€
PPV22-6-18	6	1/8"	6.65
PPV22-6-14	6	1/4"	6.95
PPV22-8-14	8	1/4"	8.05
PPV22-10-14	10	1/4"	8.70
PPV22-12-14	12	1/4"	9.05
PPV22-12-12	12	1/2"	9.80
PPV22-12-38	12	3/8"	9.05
PPV22-16-34	16	3/4"	12.55
PPV22-19-34	19	3/4"	12.90



Slangpilaren

TECH DATA
30259
Temperatuur:
 -40°C – 90°C

Maximale werkdruk:
 1 – 10 bar

Materiaal:
 Nylon 6

Slangpilaren - kunststof Nylon 6



Slangpilaar inschroef - BSPT male

NORM	BSPT	ID (mm)	€
GES4R18	1/8"	4	0.75
GES4R14	1/4"	4	1.05
GES5R14	1/4"	5	2.65
GES6R18	1/8"	6	1.05
GES6R14	1/4"	6	1.05
GES6R38	3/8"	6	1.50
GES8R18	1/8"	8	1.30
GES8R14	1/4"	8	1.30
GES8R38	3/8"	8	1.65
GES8R12	1/2"	8	2.40
GES10R14	1/4"	10	1.50
GES10R38	3/8"	10	1.65
GES12R38	3/8"	12	1.65
GES12R12	1/2"	12	2.40
GES14R38	3/8"	14	2.05
GES14R12	1/2"	14	2.55
GES16R12	1/2"	16	3.00
GES16R34	3/4"	16	3.00
GES19R34	3/4"	19	3.45
GES25R1	1"	25	3.80



Inschroefdop - BSPT male

NORM	BSPT	€
BSTR18	1/8"	0.55
BSTR14	1/4"	0.65
BSTR38	3/8"	1.20
BSTR12	1/2"	1.95



Tee slangpilaar inschroef - BSPT male

NORM	BSPT	ID (mm)	€
TES4R18	1/8"	4	1.00
TES4R14	1/4"	4	1.30
TES6R18	1/8"	6	1.20
TES6R14	1/4"	6	1.50
TES8R14	1/4"	8	1.85
TES10R38	3/8"	10	2.50



Haakse slangpilaar inschroef - BSPT male

NORM	BSPT	ID (mm)	€
WES4R18	1/8"	4	0.90
WES4R14	1/4"	4	1.20
WES6R18	1/8"	6	1.05
WES6R14	1/4"	6	1.30
WES6R38	3/8"	6	1.65
WES8R18	1/8"	8	1.65
WES8R14	1/4"	8	1.65
WES8R38	3/8"	8	1.95
WES8R12	1/2"	8	2.90
WES10R14	1/4"	10	2.05
WES10R38	3/8"	10	2.20
WES12R38	3/8"	12	2.50
WES12R12	1/2"	12	2.85
WES19R34	3/4"	19	3.45
WES25R1	1"	25	4.90

Slangpilaren



TECH DATA
30259

Temperatuur:
-40°C – 80°C

Maximale werkdruk:
1 – 10 bar

Materiaal:
POM

Slangpilaren - kunststof POM



Verbindingsslangpilaar

NORM	ID. mm	€
NOR-GS3	3	0.35
NOR-GS4	4	0.35
NOR-GS5	5	0.55
NOR-GS6	6	0.70
NOR-GS8	8	0.95
NOR-GS10	10	1.20
NOR-GS12	12	1.85
NOR-GS13	13	1.85
NOR-GS14	14	2.20
NOR-GS16	16	2.55
NOR-GS19	19	2.90
NOR-GS25	25	4.90



Verbindingsslangpilaar - verlopnd

NORM	ID. mm	€
GRS4-3	4-3	0.70
GRS6-4	6-4	0.75
GRS8-4	8-4	1.00
GRS8-6	8-6	1.30
GRS10-6	10-6	1.65
GRS10-8	10-8	1.65
GRS12-8	12-8	1.95
GRS12-10	12-10	1.95



Tee slangpilaar

NORM	ID. mm	€
NOR-TS3	3	0.60
NOR-TS4	4	0.70
NOR-TS5	5	0.90
NOR-TS6	6	1.05
NOR-TS7	7	1.20
NOR-TS8	8	1.50
NOR-TS10	10	1.95
NOR-TS12	12	2.40
NOR-TS13	13	2.85
NOR-TS14	14	2.85
NOR-TS15	15	3.35
NOR-TS16	16	3.80
NOR-TS19	19	4.30
NOR-TS25	25	5.90



Tee slangpilaar - verlopnd

NORM	ID. mm	€
TRS3-4-3	3-4-3	1.05
TRS4-6-4	4-6-4	1.05
TRS6-4-6	6-4-6	1.05
TRS8-4-8	8-4-8	1.50
TRS8-6-8	8-6-8	1.50
TRS10-6-10	10-6-10	1.95
TRS10-8-10	10-8-10	2.05
TRS10-13-10	10-13-10	2.40
TRS12-6-12	12-6-12	2.50
TRS12-8-12	12-8-12	2.50
TRS12-10-12	12-10-12	3.45
TRS15-6-15	15-6-15	3.45
TRS15-8-15	15-8-15	3.45
TRS18-10-18	18-10-18	4.90
TRS18-15-18	18-15-18	4.90



Haakse slangpilaar

NORM	ID. mm	€
NOR-WS3	3	0.75
NOR-WS4	4	0.85
NOR-WS5	5	0.90
NOR-WS6	6	1.00
NOR-WS8	8	1.50
NOR-WS10	10	1.95
NOR-WS12	12	2.40
NOR-WS13	13	2.50
NOR-WS14	14	2.80
NOR-WS15	15	3.30
NOR-WS16	16	3.45
NOR-WS19	19	4.25
NOR-WS25	25	4.90



Y-slangpilaar

NORM	ID. mm	€
NOR-YS3	3	0.75
NOR-YS4	4	0.75
NOR-YS5	5	0.90
NOR-YS6	6	1.00
NOR-YS8	8	1.65
NOR-YS10	10	1.95
NOR-YS12	12	2.45
NOR-YS13	13	2.65
NOR-YS14	14	2.85
NOR-YS16	16	3.80
NOR-YS19	19	4.20



Y-slangpilaar - verlopnd

NORM	ID. mm	€
YRS4-6-4	6-4	1.05
YRS6-8-6	8-6	1.50



Kruis slangpilaar

NORM	ID. mm	€
NOR-KS4	4	1.20
NOR-KS5	5	1.50
NOR-KS6	6	1.85
NOR-KS12	12	3.70



Slangklemmen



Toepassing: Veelvuldig toegepast in industrie, landbouw en automotive.

Materiaal codes

W1: alle delen van verzinkt staal.

W2: wormschroef van verzinkt staal, band & huis van RVS-AISI-430

W4: alle delen van RVS-AISI-304

W1 wormschroefklem DIN 3017

TECH DATA
67965

Geheel verzinkt staal - 9mm

WORM	IS-1 SPAN REPERY	B mm	€
B750080-012	8-12	9	0.60
B750100-016	10-16	9	0.60
B750120-020	12-20	9	0.70
B750120-022	12-22	9	0.70
B750160-027	16-27	9	0.70
B750200-032	20-32	9	0.75
B750230-035	23-35	9	0.80
B750250-040	25-40	9	0.80
B750300-045	30-45	9	0.85
B750320-050	32-50	9	0.90
B750400-060	40-60	9	1.00
B750500-070	50-70	9	1.45
B750600-080	60-80	9	1.60
B750700-090	70-90	9	1.65



Geheel verzinkt staal - 12mm

WORM	IS-1 SPAN REPERY	B mm	€
B760160-027	16-27	12	1.25
B760200-032	20-32	12	1.35
B760230-035	23-35	12	1.45
B760250-040	25-40	12	1.45
B760300-045	30-45	12	1.65
B760320-050	32-50	12	1.75
B760400-055	40-55	12	1.90
B760400-060	40-60	12	1.95
B760500-070	50-70	12	1.60
B760600-080	60-80	12	1.70
B760700-090	70-90	12	1.90
B760800-100	80-100	12	1.75
B760900-110	90-110	12	2.05
B761000-120	100-120	12	2.30
B761100-130	110-130	12	2.50
B761200-140	120-140	12	2.65
B761300-150	130-150	12	2.65
B761400-160	140-160	12	2.85
B761500-170	150-170	12	2.90
B761600-180	160-180	12	3.00

W2 wormschroefklem

TECH DATA
20401



RVS - verzinkt stalen schroef - 9mm

WORM	IS-1 SPAN REPERY	B mm	€
40480812	8-12	9	0.65
40481016	10-16	9	0.75
40481220	12-20	9	0.75
40481625	16-25	9	0.75
40582032	20-32	9	0.85
40482540	25-40	9	0.85
40483250	32-50	9	0.95
40483545	35-45	9	0.95
40484060	40-60	9	1.05
40481012	100-120	9	1.60

RVS - verzinkt stalen schroef - 12mm

WORM	IS-1 SPAN REPERY	B mm	€
40585070	50-70	12	1.65
40586080	60-80	12	1.85
40587090	70-90	12	1.95
40488010	80-100	12	2.00
40589010	90-110	12	2.40
40581012	100-120	12	2.50
40581113	110-130	12	2.65
40581214	120-140	12	2.70
40581315	130-150	12	3.00
40581416	140-160	12	3.00

W4 wormschroefklem

TECH DATA
20402 RVS



Geheel RVS - 9mm

WORM	IS-1 SPAN REPERY	B mm	€
60480812	8-12	9	1.30
60481016	10-16	9	1.30
60481625	16-25	9	1.45
60481220	12-20	9	1.85
60482032	20-32	9	1.95
60482540	25-40	9	1.95
60483250	32-50	9	1.95
60484060	40-60	9	2.05
60485070	50-70	9	2.15

Geheel RVS - 12mm

WORM	IS-1 SPAN REPERY	B mm	€
60582032	20-32	12	1.90
60589011	90-110	12	3.40
60581113	110-130	12	3.95
60581315	130-150	12	4.35
60581416	140-160	12	4.65

Slangklemmen



Hi-grip mini wormschroefklem

TECH DATA
20459



Zacht verzinkt staal

WORM	Ø span BEREIK	B mm	€
505-9	7-9	9	0.45
505-10	8-10	9	0.45
505-11	9-11	9	0.45
505-12	10-12	9	0.45
505-13	11-13	9	0.45
505-14	12-14	9	0.45
505-15	13-15	9	0.45
505-16	14-16	9	0.45
505-17	15-17	9	0.45
505-18	16-18	9	0.45

RVS

RVS

WORM	Ø span BEREIK	B mm	€
505-9SS	7-9	9	1.15
505-10SS	8-10	9	1.20
505-11SS	9-11	9	1.20
505-12SS	10-12	9	1.20
505-13SS	11-13	9	1.20
505-14SS	12-14	9	1.20
505-15SS	13-15	9	1.20
505-16SS	14-16	9	1.20
505-17SS	15-17	9	1.30
505-18SS	16-18	9	1.30

Easygrip wormschroefklem - vleugelschroef

TECH DATA
20410



Staal

WORM	Ø span BEREIK	B mm	€
EGHC8-12	8-12	9	0.65
EGHC10-16	10-16	9	0.65
EGHC12-20	12-20	9	0.65
EGHC16-25	16-25	9	0.65
EGHC20-32	20-32	9	0.65
EGHC25-40	25-40	9	0.70
EGHC32-50	32-50	9	0.70
EGHC35-45	35-45	9	0.70
EGHC40-60	40-60	9	0.75
EGHC50-70	50-70	9	0.80
EGHC60-80	60-80	9	0.90
EGHC70-90	70-90	9	1.00
EGHC80-100	80-100	9	1.05

Snelsluitslangklem

TECH DATA
20460

RVS



RVS

WORM	Ø span BEREIK	€
G76028	25-57	3.75
G76036	25-70	4.00
G76048	38-89	4.95
G76056	25-101	5.20
G76072	51-127	5.65
G76088	52-152	6.20
G76104	45-177	7.05
G76128	45-217	7.30
G76152	50-254	7.70
G76188	52-312	8.80
G76216	258-355	9.65
G76248	45-406	10.30
G76280	361-457	11.55
G76312	355-508	11.95
G76344	45-559	13.25

Oorklem

TECH DATA
588



Dubbel - zacht staal

OORK	Ø span BEREIK	B mm	€
40350305	3-5	5	0.45
40350507	5-7	6	0.20
40350709	7-9	6	0.20
40350911	9-11	6.5	0.20
40351113	11-13	6.5	0.35
40351315	13-15	7	0.35
40351518	15-18	7.5	0.45
40351720	17-20	7.5	0.45
40352023	20-23	8	0.55
40352225	22-25	8.5	0.65
40352327	23-27	8.5	0.65
40352528	25-28	9	0.70
40352731	27-31	9	0.80
40353134	31-34	9.5	1.00
40353437	34-37	9.5	1.15
40353740	37-40	10	1.25
40354043	40-43	10	1.30

RVS

TECH DATA
20411
20412



Enkel - RVS

OORK	Ø span BEREIK	B mm	€
SEHC6.5	5-6.5	5	0.40
SEHC7	5.8-7	5	0.40
SEHC8	6.8-8	5	0.40
SEHC8.7	7-8.7	5	0.40
SEHC9.5	7.8-9.5	5	0.40
SEHC10.5	8.8-10.5	5	0.40
SEHC11.3	9.6-11.3	7	0.40
SEHC11.9	10.2-11.9	7	0.60
SEHC12.3	10.6-12.3	7	0.60
SEHC13.3	10.8-13.3	7	0.60
SEHC14	11.5-14	7	0.60
SEHC14.5	12-14.5	7	0.60
SEHC15.3	12.8-15.3	7	0.60
SEHC16.2	13.7-16.2	7	0.65
SEHC17.5	15-17.5	7	0.65
SEHC18.5	15.3-18.5	7	0.65
SEHC19.2	16-19.2	7	0.65
SEHC22.6	19.4-22.6	7	0.70
SEHC23.5	20.4-23.6	7	0.70
SEHC24.1	20.9-24.1	7	0.70
SEHC27.1	23.9-27.1	7	0.75
SEHC32.1	28.9-32.1	7	0.90
SEHC34.6	31.4-34.6	7	0.90
SEHC41	37.8-41	7	1.00
SEHC42.5	39.3-42.5	7	1.05
SEHC44	40.8-44	7	1.05
SEHC51.5	48.3-51.5	7	1.05
SEHC63.5	60.3-63.5	7	1.35

Slangklemmen



TECH DATA
20468

Assortimentsverpakking

Inhoud:

8-12mm	14x
10-16mm	10x
12-22mm	10x
16-27mm	8x
20-32mm	7x
25-40mm	6x



Wormschroefklemmen

WORM



HC-KIT-MS
HC-KIT-SS

Zacht staal
RVS

56.90
139.55

Inhoud:

7-9mm	21x
8-10mm	20x
9-11mm	15x
10-12mm	15x
11-13mm	14x
12-14mm	8x
13-15mm	10x
15-17mm	7x
16-18mm	6x



Hi-grip mini wormschroefklemmen

WORM



HCMINI-KIT-MS
HCMINI-KIT-SS

Zacht staal
RVS

69.65
176.15

Inhoud:

9-11mm	34x
11-13mm	26x
13-15mm	18x
14-17mm	14x
15-18mm	24x
17-20mm	20x
18-21mm	20x
22-25mm	12x
Knijptang	1x



Oorklemmen

OORK



OC-KIT-MS

Zacht staal

127.65

Slangklemmen



Wormschroefklemmen display

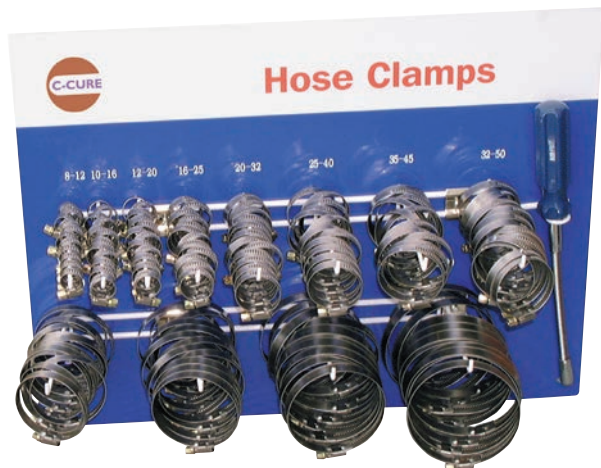

INHOUD:

1x	Flexibele schroevendraaier	12x	25-40mm
1x	Wandrek	12x	32-50mm
12x	8-12mm	12x	35-45mm
12x	10-16mm	12x	40-60mm
12x	12-20mm	12x	50-70mm
12x	16-25mm	9x	60-80mm
12x	20-32mm	9x	70-90mm

RVS - verzinkt stalen schroef - voor wandmontage

WORM **97.75**

HC-DS

Knijptang



Voor oorklemmen

OORK **9.40**

OPI

Flexibele schroevendraaier



Voor wormschroefklemmen

WORM **8.05**

40580008 SK-flex

Snap clip

TECH DATA
30260



Acetaal - herbruikbaar

WORM		
PC8-10	8-10	0.65
PC11-13	11-13	0.55
PC14-16	14-16	0.80
PC15-17	15-17	0.60
PC16-18	16-18	0.45
PC17-19	17-19	0.80
PC23-25	23-25	0.85
PC26-28	26-28	0.85
PC30-32	30-32	1.00
PC44-46	44-46	1.10
PC10-12	11-13	0.65
PC13-15	10-12	0.75
PC18-20	18-20	0.80
PC21-23	21-23	0.85



Slangklemmen



Eenbouts heavy duty slangklem

TECH DATA
20405

RVS



W4 - RVS AISI-304

WORM		€
SHC-1719	17-19	4.25
SHC-2022	20-22	4.45
SHC-2325	23-25	4.35
SHC-2628	26-28	4.35
SHC-2931	29-31	5.20
SHC-3235	32-35	5.50
SHC-3639	36-39	5.40
SHC-4043	40-43	5.40
SHC-4447	44-47	8.30
SHC-4851	48-51	8.85
SHC-5255	52-55	9.60
SHC-5659	56-59	9.60
SHC-6063	60-63	9.50
SHC-6467	64-67	9.50
SHC-6873	68-73	10.85
SHC-7479	74-79	10.85
SHC-8085	80-85	11.25
SHC-8691	86-91	11.25
SHC-9297	92-97	11.40
SHC-98103	98-103	12.15
SHC-104112	104-112	11.70
SHC-113121	113-121	12.55
SHC-122130	122-130	12.65
SHC-131139	131-139	15.50
SHC-140148	140-148	16.50
SHC-149161	149-161	18.05
SHC-162174	162-174	18.05
SHC-175187	175-187	18.05
SHC-188200	188-200	18.15
SHC-201213	201-213	17.45
SHC-214226	214-226	18.30
SHC-227239	227-239	21.00
SHC-240252	240-252	18.30

TECH DATA
20403



W1 - staal

WORM		€
HDSHS-1719	17-19	2.00
HDSHS-2022	20-22	2.00
HDSHS-2325	23-25	2.05
HDSHS-2628	26-28	2.05
HDSHS-2931	29-31	2.45
HDSHS-3235	32-35	2.45
HDSHS-3639	36-39	2.45
HDSHS-4043	40-43	2.55
HDSHS-4447	44-47	3.35
HDSHS-4851	48-51	3.65
HDSHS-5255	52-55	3.65
HDSHS-5659	56-59	3.65
HDSHS-6063	60-63	3.65
HDSHS-6467	64-67	3.65
HDSHS-6873	68-73	4.75
HDSHS-7479	74-79	4.75
HDSHS-8085	80-85	4.65
HDSHS-8691	86-91	5.20
HDSHS-9297	92-97	4.65
HDSHS-98103	98-103	5.40
HDSHS-104112	104-112	5.45
HDSHS-113121	113-121	5.20
HDSHS-122130	122-130	5.75
HDSHS-131139	131-139	5.75
HDSHS-140148	140-148	5.75
HDSHS-149161	149-161	7.00
HDSHS-162174	162-174	6.35
HDSHS-175187	175-187	6.25
HDSHS-188200	188-200	7.00
HDSHS-201213	201-213	7.65
HDSHS-214226	214-226	7.15
HDSHS-227239	227-239	7.05
HDSHS-240252	240-252	7.00

Tweebouts heavy duty slangklem

TECH DATA
20404



Gegalvaniseerd

WORM		€
MIPC-1722	17-22	3.00
MIPC-2229	22-29	2.65
MIPC-2934	29-34	2.80
MIPC-3440	34-40	3.50
MIPC-3949	39-49	5.20
MIPC-4860	48-60	5.95
MIPC-6076	60-76	6.35
MIPC-7794	77-94	10.65
MIPC-94115	94-115	12.05
MIPC-400	88-96	13.45
MIPC-463	102-108	14.20
MIPC-525	108-125	16.50
MIPC-550	114-128	17.25
MIPC-600	130-144	20.65
MIPC-675	151-165	21.35
MIPC-769	165-192	26.35
MIPC-875	210-225	37.80
MIPC-988	227-239	48.95
MIPC-1125	252-289	73.80
MIPC-1450	335-381	160.95

Tweebouts slangklem



Verzinkt/geel gepassiveerd

WORM		€
HD.000	17-22	2.75
HD.001	20-29	3.95
HD.002	28-35	3.95
HD.003	32-40	5.65
HD.004	39-49	7.35
HD.005	48-60	8.55
HD.006	60-76	10.90
HD.007	77-94	17.00
HD.1	89-101	17.00
HD.2	101-113	26.15
HD.3	113-127	30.65
HD.5	140-154	36.65
HD.6	154-175	42.60
HD.7	175-194	43.25
HD.9	210-225	57.55

Slangklemmen



MIKALOR

6

SLANGEN, HASPELS EN TOEBEHOREN

Milieuvriendelijk: Supra slangklemmen zijn geproduceerd volgens EU richtlijn 2002/95/EC van 1 juli 2006.

Veiligheid: De afgeschuinde hoeken van de slangklemband voorkomen schade aan de slang, en kunnen zo gevaarlijke situaties voorkomen.

Super slangklem

TECH DATA
1739

Geel verzinkt
en verchroomd



Super W1 - zacht staal -
stalen schroef

5555	SPAN REPERY	B mm	€
SBC1719	17-19	19,8	0.60
SBC2022	20-22	19,8	0.65
SBC2325	23-25	19,8	0.65
SBC2628	26-28	19,8	0.65
SBC2931	29-31	22	0.80
SBC3235	32-35	22	0.85
SBC3639	36-39	22	0.85
SBC4043	40-43	22	0.95
SBC4447	44-47	24,5	1.35
SBC4851	48-51	24,5	1.35
SBC5255	52-55	24,5	1.45
SBC5659	56-59	24,5	1.50
SBC6063	60-63	24,5	1.60
SBC6467	64-67	24,5	1.60
SBC6873	68-73	26,5	2.05
SBC7479	74-79	26,5	2.10
SBC8085	80-85	26,5	2.20
SBC8691	86-91	26,5	2.20
SBC9297	92-97	26,5	2.40
SBC98103	98-103	26,5	2.40
SBC104112	104-112	26,5	2.50
SBC113121	113-121	26,5	2.65
SBC122130	122-130	26,5	3.05
SBC131139	131-139	29	3.60
SBC140148	140-148	29	3.60
SBC149161	149-161	29	4.30
SBC162174	162-174	29	4.90
SBC175187	175-187	29	4.75
SBC188200	188-200	29	5.10
SBC201213	201-213	29	5.25
SBC214226	214-226	29	5.40
SBC227239	227-239	29	5.45
SBC240252	240-252	29	5.90

Supra slangklem

TECH DATA
1740



Supra W2 - RVS AISI-430 -
stalen schroef

5555	SPAN REPERY	B mm	€
MS1901	17-19	19,8	1.20
MS1902	19-21	19,8	1.20
MS1903	21-23	19,8	1.20
MS1904	23-25	19,8	1.20
MS1905	25-27	19,8	1.25
MS1906	27-29	19,8	1.25
MS1907	29-31	22	1.60
MS1908	31-34	22	1.65
MS1909	34-37	22	1.90
MS1910	37-40	22	1.90
MS1911	40-43	22	1.90
MS1912	43-47	22	2.40
MS1913	47-51	22	2.50
MS1914	51-55	22	2.50
MS1915	55-59	22	2.60
MS1916	59-63	22	2.60
MS1917	63-68	22	2.65
MS1918	68-73	27,5	3.40
MS1919	73-79	27,5	3.45
MS1920	79-85	27,5	3.55
MS1921	85-91	27,5	3.60
MS1922	91-97	27,5	3.80
MS1923	97-104	27,5	3.80
MS1924	104-112	27,5	4.05
MS1925	112-121	27,5	4.25
MS1926	121-130	27,5	4.35
MS1927	130-140	31	6.05
MS1928	140-150	31	6.20
MS1929	150-162	31	5.80
MS1930	162-174	31	6.50
MS1931	174-187	31	6.70
MS1932	187-200	31	6.90
MS1933	200-213	31	7.00
MS1934	213-226	31	7.25
MS1935	226-239	31	7.40
MS1936	239-252	31	7.60

TECH DATA
1741

RVS



Supra W4 - RVS AISI-304 -
RVS schroef

5555	SPAN REPERY	B mm	€
SS1301	17-19	19,8	3.35
SS1302	19-21	19,8	3.35
SS1303	21-23	19,8	3.40
SS1304	23-25	19,8	3.45
SS1305	25-27	19,8	3.45
SS1306	27-29	19,8	3.55
SS1307	29-31	22	4.30
SS1308	31-34	22	4.35
SS1309	34-37	22	4.50
SS1310	37-40	22	4.60
SS1311	40-43	22	4.70
SS1312	43-47	22	5.75
SS1313	47-51	22	5.80
SS1314	51-55	22	5.90
SS1315	55-59	22	6.05
SS1316	59-63	22	6.15
SS1317	63-68	22	6.20
SS1318	68-73	27,5	8.75
SS1319	73-79	27,5	9.05
SS1320	79-85	27,5	9.15
SS1321	85-91	27,5	9.45
SS1322	91-97	27,5	9.60
SS1323	97-104	27,5	9.80
SS1324	104-112	27,5	10.05
SS1325	112-121	27,5	10.25
SS1326	121-130	27,5	10.55
SS1327	130-140	31	14.55
SS1328	140-150	31	14.90
SS1329	150-162	31	15.25
SS1330	162-174	31	15.35
SS1331	174-187	31	15.70
SS1332	187-200	31	16.15
SS1333	200-213	31	16.25
SS1334	213-226	31	16.50
SS1335	226-239	31	16.70
SS1336	239-252	31	17.00



Slangklemmen

NEW



MIKALOR

ASFA L wormschroefklem

TECH DATA
68770W2 - RVS AISI-430 -
stalen schroef

5556	SPAN BEREIK	B mm	€
0301650-8	8-12	9	0.70
0301651-6	8-16	9	0.40
0301652-4	12-22	9	0.40
0301653-2	16-27	9	0.40
0301654-0	20-32	9	0.50
0301655-9	25-40	9	0.55
0301656-7	30-45	9	0.55
0301657-5	32-50	9	0.60
0301658-3	40-60	9	0.70
0301659-1	50-70	9	0.90
0301660-4	60-80	9	0.90
0301661-2	70-90	9	0.95
0301662-0	80-100	9	1.00
0301663-9	90-110	9	1.45
0301664-7	100-120	9	1.60
0301665-5	110-130	9	1.75
0301666-3	120-140	9	1.95
0301667-1	130-150	9	2.15
0301668-0	140-160	9	2.35

TECH DATA
68184

RVS



W4 - RVS AISI-304

5556	SPAN BEREIK	B mm	€
0301401-9	8-16	9	1.10
0301402-7	12-22	9	1.10
0301403-5	16-27	9	1.15
0301404-3	20-32	9	1.20
0301405-1	25-40	9	1.30
0301406-0	30-45	9	1.35
0301407-8	32-50	9	1.40
0301408-6	40-60	9	1.45
0301409-4	50-70	9	1.85
0301410-7	60-80	9	1.90
0301411-5	70-90	9	2.05
0301412-3	80-100	9	2.10
0301414-0	90-110	9	2.40
0301415-8	100-120	9	2.45
0301416-6	110-130	9	2.45
0301417-4	120-140	9	2.55
0301418-2	130-150	9	2.65
0301419-0	140-160	9	2.80

ASFA S wormschroefklem

TECH DATA
68183W1 gegalvaniseerd staal -
stalen schroef

5556	SPAN BEREIK	B mm	€
0300900-1	16-27	12	0.60
0300900-2	20-32	12	0.60
0300900-3	25-40	12	0.70
0300900-4	30-45	12	0.70
0300900-5	32-50	12	0.70
0300900-6	40-60	12	0.70
0300900-7	50-70	12	0.80
0300900-8	60-80	12	1.00
0300900-9	70-90	12	1.10
0300901-0	80-100	12	1.15
0300901-1	90-110	12	1.20
0300901-2	100-120	12	1.35
0300901-3	110-130	12	1.35
0300901-4	120-140	12	1.50
0300901-5	130-150	12	1.50
0300901-6	140-160	12	1.55
0300901-7	150-170	12	1.90
0300901-8	160-180	12	1.90
0300901-9	170-190	12	2.10
0300902-0	180-200	12	2.15
0300902-1	190-210	12	2.25
0300902-3	210-230	12	2.40
0300902-4	220-240	12	2.45

TECH DATA
68186

RVS



W4 - RVS AISI-304

5556	SPAN BEREIK	B mm	€
0301473-0	16-27	12	1.85
0301451-0	20-32	12	1.80
0301452-9	25-40	12	1.90
0301474-8	30-45	12	2.15
0301453-7	32-50	12	2.15
0301454-5	40-60	12	2.30
0301455-3	50-70	12	2.50
0301456-1	60-80	12	2.75
0301457-0	70-90	12	2.85
0301458-8	80-100	12	3.00
0301459-6	90-110	12	3.10
0301460-9	100-120	12	3.40
0301461-7	110-130	12	3.45
0301462-5	120-140	12	3.45
0301463-3	130-150	12	3.60
0301464-1	140-160	12	3.75
0301465-0	150-170	12	4.00
0301466-8	160-180	12	4.20
0301467-6	170-190	12	4.40
0301468-4	180-200	12	4.50
0301469-2	190-210	12	4.60
0301470-5	200-220	12	4.70
0301471-3	210-230	12	4.80
0301472-1	220-240	12	5.00

TECH DATA
68185

RVS



W5 - RVS AISI-316

5556	SPAN BEREIK	B mm	€
0301575-9	8-16	9	1.30
0301576-7	12-22	9	1.35

TECH DATA
68788

RVS



W5 - RVS AISI-316

5556	SPAN BEREIK	B mm	€
0301772-0	16-27	12	2.40
0301750-0	20-32	12	2.45
0301751-9	25-40	12	2.55
0301773-8	30-45	12	2.75
0301752-7	32-50	12	2.75
0301753-5	40-60	12	2.95
0301754-3	50-70	12	3.05
0301755-1	60-80	12	3.45
0301756-0	70-90	12	3.55
0301757-8	80-100	12	3.75
0301758-6	90-110	12	3.85
0301759-4	100-120	12	4.10
0301760-7	110-130	12	4.20
0301761-5	120-140	12	4.20
0301762-3	130-150	12	4.35
0301763-1	140-160	12	4.45
0301764-0	150-170	12	4.80
0301765-8	160-180	12	4.95
0301766-6	170-190	12	5.35
0301767-4	180-200	12	5.40
0301768-2	190-210	12	5.50
0301769-0	200-220	12	5.60
0301770-3	210-230	12	5.75
0301771-1	220-240	12	6.05

Slangklemmen



MIKALOR

Oorklem - enkel

TECH DATA
1743



Staal verzinkt

5555		€
3012080	7-9	0.15
3012072	8-10	0.15
3012013	9-11	0.15
3012021	10-12	0.15
3012030	11-13	0.15
3012048	12-14	0.20
3012056	14-16	0.20
3012064	16-18	0.20

TECH DATA
1744



RVS

RVS AISI-304

5555		€
23012440	7-9	0.30
23012087	8-10	0.35
23012010	9-11	0.35
23012028	10-12	0.35
23012036	11-13	0.40
23012044	12-14	0.40
23012079	13-15	0.40
23012052	14-16	0.40
23012458	15-17	0.45
23012060	16-18	0.45
23012423	17-19	0.50
23012431	18-20	0.50

Oorklem - dubbel

TECH DATA
1743



Staal verzinkt

5555		€
3012101	5-7	0.15
3012110	7-9	0.15
3012128	9-11	0.15
3012099	10-12	0.15
3012136	11-13	0.15
3012144	13-15	0.20
3012152	14-17	0.20
3012160	15-18	0.25
3012179	17-20	0.25
3012187	18-21	0.25
3012195	20-23	0.25
3012208	22-25	0.30
3012216	23-27	0.35
3012224	25-28	0.35
3012232	28-31	0.40
3012240	31-34	0.45
3012259	34-37	0.50
3012267	37-40	0.55
3012275	40-43	0.65
3012283	43-46	0.70

TECH DATA
1744



RVS

RVS AISI-304

5555		€
23012108	5-7	0.25
23012116	7-9	0.35
23012124	9-11	0.35
23012132	11-13	0.35
23012140	13-15	0.40
23012159	14-17	0.45
23012167	15-18	0.45
23012175	17-20	0.50
23012183	18-21	0.55
23012191	20-23	0.55
23012204	22-25	0.70

Oorklem met binnenring - enkel

TECH DATA
1745



Staal verzinkt -
binnenring RVS AISI-301

5555		€
3011009	7,5-8,5	0.25
3011010	8,0-9,5	0.25
3011029	8,5-10,5	0.25
3011037	10-11,5	0.25
3011045	10,5-12,5	0.30
3011053	11,5-13,3	0.30
3011061	13,0-15,3	0.35
3011070	15,0-17,3	0.35

TECH DATA
1745



RVS

RVS AISI-304 -
binnenring RVS AISI-301

5555		€
23012300	7,5-8,5	0.45
23012319	8,2-9,5	0.45
23012327	9,0-10,5	0.45
23012335	10,0-11,5	0.50
23012343	10,5-12,5	0.55
23012351	11,5-13,5	0.60
23012360	12,5-14,5	0.65
23012378	13,0-15,3	0.65
23012386	14,0-16,3	0.65
23012394	15,0-17,3	0.85
23012407	16,0-18,3	0.85
23012415	17,0-19,3	0.85



Slangklemmen



HI-GRIP assortimentsverpakking wormschroefklemmen



Maten van 12mm tot 50mm

135-delige set - zacht verzinkt staal

6695



HGZAB1

136.95

MINI-CLIP assortimentsverpakking wormschroefklemmen



Diameters: 7mm-9mm, 8mm-10mm, 9mm-11mm, 10mm-12mm, 11mm-13mm, 12mm-14mm, 13mm-15mm, 14mm-16mm, 15mm-17mm, 16mm-18mm

157-delige set - zacht verzinkt staal

6695



MCZAB1

127.50



Maten van 12mm tot 50mm

135-delige set - 18/8 marine kwaliteit RVS AISI-304

RVS

6695



HGSAB1

398.55

Slangklemmen

HI-TORQUE wormschroefklem - heavy duty

Materiaal:
RVS BS304
(schroef RVS
BS410)



RVS

RVS BS304 - RVS BS410 schroef - 16mm

6695		B mm	€	
HT27		20-27	16	6.40
HT30		20-30	16	6.40
HT35		20-35	16	6.40
HT40		25-40	16	6.40
HT45		25-45	16	6.45
HT50		30-50	16	6.55
HT60		40-60	16	6.75
HT65		45-65	16	7.00
HT70		50-70	16	7.00
HT80		60-80	16	7.20
HT90		70-90	16	7.35
HT95		75-95	16	7.45
HT100		80-100	16	7.70
HT120		90-120	16	7.95
HT140		110-140	16	8.25
HT160		130-160	16	8.70
HT180		150-180	16	9.05
HT200		170-200	16	9.55
HT220		190-220	16	10.00
HT240		210-240	16	10.30
HT260		230-260	16	10.70
HT280		250-280	16	11.10
HT320		290-320	16	11.95
HT340		310-340	16	12.30
HT360		330-360	16	12.70
HT380		350-380	16	13.05
HT400		370-400	16	13.45
HT420		390-420	16	13.70
HT440		410-440	16	14.25
HT460		430-460	16	12.70
HT480		450-480	16	15.00
HT500		470-500	16	15.35

HI-GRIP wormschroefklem - vleugelschroef

Materiaal: Zacht
verzinkt staal



Zacht verzinkt staal - 9mm

6695		B mm	€	
510-12		9,5-12	9	1.05
510-16		11-16	9	1.10
510-20		13-20	9	1.10

Zacht verzinkt staal - 13mm

6695		B mm	€	
510-22		14-22	13	1.10
510-25		17-25	13	1.30
510-30		22-30	13	1.30
510-35		25-35	13	1.35
510-40		30-40	13	1.35
510-45		35-45	13	1.35
510-50		35-50	13	1.60
510-55		40-55	13	1.45
510-60		45-60	13	1.60

HI-GRIP wormschroefklem



Zacht verzinkt staal - 9mm

6695		B mm	€	
WDHCOO		9,5-12	9	0.60
WDHCMOO		11-16	9	0.60
WDHCOO		13-20	9	0.60

Zacht verzinkt staal - 13mm

6695		B mm	€	
WDHCO		14-22	13	0.65
WDHCOX		17-25	13	0.70
WDHC1A		22-30	13	0.70
WDHC1		25-35	13	0.75
WDHC1X		30-40	13	0.75
WDHC2A		35-50	13	0.85
WDHC2		40-55	13	0.85
WDHC2X		45-60	13	0.90
WDHC3		50-70	13	1.05
WDHC3X		60-80	13	1.10
WDHC4		70-90	13	1.35
WDHC4X		80-100	13	1.45
WDHC5		90-120	13	1.80

RVS BS304 - 9mm

RVS

6695		B mm	€	
WDHCOO-SS		9,5-12	9	2.30
WDHCMOO-SS		11-16	9	2.30
WDHCOO-SS		13-20	9	2.30

RVS BS304 - 13mm

RVS

6695		B mm	€	
WDHCO-SS		14-22	13	2.70
WDHCOX-SS		17-25	13	2.70
WDHC1A-SS		22-30	13	2.75
WDHC1-SS		25-35	13	2.85
WDHC1X-SS		30-40	13	3.00
WDHC2A-SS		35-50	13	3.30
WDHC2-SS		40-55	13	3.45
WDHC2X-SS		45-60	13	3.60
WDHC3-SS		50-70	13	3.95
WDHC3X-SS		60-80	13	4.20
WDHC4-SS		70-90	13	4.60
WDHC4X-SS		80-100	13	4.75
WDHC5-SS		90-120	13	5.35
WDHC6-SS		110-140	13	5.80
WDHC7-SS		130-160	13	6.40



Slangklemmen

HI-GRIP dispenser

100 stuks staal verzinkt wormschroefklemmen - maten van 12mm tot 50mm
(10 stuks per maat) 1 flexibele schroevendraaier



Zacht verzinkt staal - 100 wormschroefklemmen

6695



DISPKZ1

168.65

100 stuks RVS BS304 wormschroefklemmen - maten van 12mm tot 50mm
(10 stuks per maat) 1 flexibele schroevendraaier



RVS BS304 - 100 wormschroefklemmen

RVS

6695



DISPKS1

388.00

160 stuks staal verzinkt wormschroefklemmen - maten van 12mm tot 100mm (10 stuks per maat) 1 flexibele schroevendraaier



Zacht verzinkt staal - 160 wormschroefklemmen

6695



DISPKZ2

254.15

160 stuks RVS BS304 wormschroefklemmen - maten van 12mm tot 100mm
(10 stuks per maat) 1 flexibele schroevendraaier



RVS BS304 - 160 wormschroefklemmen

RVS

6695



DISPKS2

652.15



HOSE CLIPS



BS5315-1991
KM06246



Slangklemmen



JUBILEE® Clipdriver

7mm A/F socket - vaste steel

TECH DATA
1940

7mm A/F socket - vaste steel

6666

L
mm

€

2025-3753

95

10.75

JUBILEE® Flexidriver

Voor efficiënte, snelle en eenvoudige aanpassing van Jubilee klemmen. Met flexibele steel, ontworpen voor gebruik op moeilijk bereikbare plekken.

7mm A/F socket

TECH DATA
1940

7mm A/F socket

6666

€

2025-3779

15.85

JUBILEE® wormschroefklem

No. 1 in the U.K.

Top kwaliteit, Kitemark gekeurd volgens BS 5315:1991 en geproduceerd volgens BS EN ISO 9001:2008.

De staal serie is verzinkt ten behoeve van corrosiebestendigheid. De RVS serie is geheel uit RVS-304 (A2) en Lloyd's Register gekeurd.

TECH DATA
591

Zacht verzinkt staal - 9mm

6666	SPAN REUK	B mm	€
OOO-MS	9,5-12	9	0.65
MOO-MS	11-16	9	0.65
OO-MS	13-20	9	0.70

Zacht verzinkt staal - 13mm

6666	SPAN REUK	B mm	€
O-MS	16-22	13	0.80
OX-MS	18-25	13	0.80
1A-MS	22-30	13	0.85
1-MS	25-35	13	0.85
1X-MS	30-40	13	0.90
1M-MS	32-45	13	0.95
2A-MS	35-50	13	1.00
2-MS	40-55	13	1.00
2X-MS	45-60	13	1.05
3-MS	55-70	13	1.20
3X-MS	60-80	13	1.30
4-MS	70-90	13	1.35
4X-MS	85-100	13	1.50
5-MS	90-120	13	1.75
6-MS	110-140	13	1.95
6X-MS	120-150	13	2.05
7-MS	135-165	13	2.20
71/2-MS	158-190	13	2.65
81/2-MS	184-216	13	2.90
91/2-MS	210-242	13	3.20
101/2-MS	235-267	13	3.40
111/2-MS	260-292	13	3.75
121/2-MS	286-318	13	4.00

RVS AISI-304 - 9mm

6666	SPAN REUK	B mm	€
OOO-SS	9,5-12	9	1.70
MOO-SS	11-16	9	1.70
OO-SS	13-20	9	1.70

RVS AISI-304 - 13mm

6666	SPAN REUK	B mm	€
O-SS	16-22	13	2.05
OX-SS	18-25	13	2.10
1A-SS	22-30	13	2.25
1-SS	25-35	13	2.35
1X-SS	30-40	13	2.40
1M-SS	32-45	13	2.50
2A-SS	35-50	13	2.65
2-SS	40-55	13	2.80
2X-SS	45-60	13	2.95
3-SS	55-70	13	3.15
3X-SS	60-80	13	3.30
4-SS	70-90	13	3.45
4X-SS	85-100	13	3.70
5-SS	90-120	13	4.05
6-SS	110-140	13	4.30
6X-SS	120-150	13	4.60
7-SS	135-165	13	4.85
71/2-SS	158-190	13	5.45
81/2-SS	184-216	13	6.15
91/2-SS	210-242	13	6.95
101/2-SS	235-267	13	7.50
121/2-SS	286-318	13	8.50

Slangklemmen



JUBILEE® Clip dispenser

Ook geschikt voor wandmontage
Eenvoudig aan te vullen
100 klemmen per dispenser

TECH DATA
30261

Inhoud:		Type	Aantal
OOO	10	1A	10
MOO	10	1	10
OO	10	1X	10
O	10	1M	10
OX	10	2A	10
		Flexibele schroevendraaier	1



Zacht verzinkt staal

6666 €
CD-100MS 138.80

JUBILEE® Large clip dispenser

Ook geschikt voor wandmontage
Eenvoudig aan te vullen
140 klemmen per dispenser

TECH DATA
30261

Inhoud:		Type	Aantal
OOO	10	OOO	10
MOO	10	MOO	10
OO	10	OO	10
O	10	O	10
OX	10	OX	10
1A	10	1A	10
1	10	1	10
1X	10	1X	10
1M	10	1M	10
2A	10	2A	10
2	10	2	10
2X	10	2X	10
3	10	3	10
3X	10	3X	10
		Flexibele schroevendraaier	3



Zacht verzinkt staal

6666 €
CD140MS 210.00



RVS AISI-304

6666 €
CD-100SS 287.55



RVS AISI-304

6666 €
CD140SS 425.85



Slangklemmen

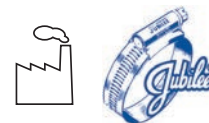

JUBILEE® Workshop assortimentsverpakking

TECH DATA
1938



Inhoud:

Type	Aantal
OOO	24
MOO	32
OO	28
O	13
OX	14
1A	12
1	13
1X	7

Een assortiment van 143 wormschroefklemmen in een kunststof box

Zacht verzinkt staal

6666

HCP143



123.25

JUBILEE® Handy Packs

TECH DATA
10584



Inhoud:

Type	Aantal
OOO	10
MOO	10
OO	10
O	10
OX	10
1A	10
1	10
1X	10
1M	10
2A	10

Een assortiment van de meest gebruikte maten wormschroefklemmen, individueel verpakt in doosjes van 10 stuks

Zacht verzinkt staal

6666

HP100MS



85.65

RVS AISI-304

RVS

6666

HP100SS



222.35

JUBILEE® Junior slangklem (nut en bolt)

TECH DATA
10310



Toepassingen:
Olie- en bezineslang, heaters en slangen met kleine doorlaat

Zacht verzinkt staal - 9.1mm

6666	STAINLESS	B mm	€
NB0709	7-9	9,1	0.35
NB0810	8-10	9,1	0.35
NB0911	9-11	9,1	0.35
NB1012	10-12	9,1	0.35
NB1113	11-13	9,1	0.35
NB1214	12-14	9,1	0.35
NB1315	13-15	9,1	0.35
NB1416	14-16	9,1	0.40
NB1517	15-17	9,1	0.40
NB1618	16-18	9,1	0.40

JUBILEE® Junior assortimentsverpakking

TECH DATA
1938



Inhoud:

Type	Aantal
07-09mm	25
08-10mm	25
09-11mm	25
10-12mm	30
11-13mm	30
12-14mm	30

Een assortiment van 165 slangklemmen (nut & bolt) in een kunststof box

Zacht verzinkt staal

6666

JA165



79.45

Slangklemmen



JUBILEE® Superclamp éénbouts slangklem

TECH DATA
590

Voor gebruik bij toevoerslang, eenvoudig aan te passen door gebruik van één bout.
Maximaal aanhaalmoment 6 tot 25 Nm (afhankelijk van maatvoering).



Zacht verzinkt staal

6666		B mm	€
JSC19	17-19	18	0.85
JSC22	20-22	18	0.85
JSC25	23-25	18	0.85
JSC28	26-28	18	0.90
JSC31	29-31	18	0.95
JSC35	32-35	20	1.20
JSC39	36-39	20	1.20
JSC43	40-43	20	1.25
JSC47	44-47	20	1.30
JSC51	48-51	20	1.30
JSC55	52-55	20	1.35
JSC59	56-59	20	1.40
JSC63	60-63	20	1.45
JSC67	64-67	25	2.30
JSC73	68-73	25	2.30
JSC79	74-79	25	2.60
JSC85	80-85	25	2.65
JSC91	86-91	25	2.70
JSC97	92-97	25	2.75
JSC103	98-103	25	2.85
JSC112	104-112	25	2.85
JSC121	113-121	25	2.95
JSC130	122-130	25	3.10
JSC139	131-139	25	3.25
JSC148	140-148	25	3.25
JSC161	149-161	25	3.40
JSC174	162-174	25	3.60
JSC187	175-187	25	3.70
JSC200	188-200	25	3.75
JSC213	201-213	25	4.15
JSC226	214-226	25	4.50
JSC239	227-239	25	4.95
JSC252	240-255	25	5.45
JSC265	253-265	25	5.90



RVS

RVS AISI-304

6666		B mm	€
JSC019SS	17-19	18	2.65
JSC022SS	20-22	18	2.70
JSC025SS	23-25	18	2.85
JSC028SS	26-28	18	2.90
JSC031SS	29-31	18	3.00
JSC035SS	32-35	20	3.15
JSC039SS	36-39	20	3.15
JSC043SS	40-43	20	3.20
JSC047SS	44-47	20	3.20
JSC051SS	48-51	20	3.25
JSC055SS	52-55	20	3.30
JSC059SS	56-59	20	3.35
JSC063SS	60-63	20	3.40
JSC067SS	64-67	25	6.60
JSC073SS	68-73	25	6.70
JSC079SS	74-79	25	6.80
JSC085SS	80-85	25	6.90
JSC091SS	86-91	25	7.05
JSC097SS	92-97	25	7.05
JSC103SS	98-103	25	7.15
JSC112SS	104-112	25	7.30
JSC121SS	113-121	25	7.45
JSC130SS	122-130	25	7.65
JSC139SS	131-139	25	7.80
JSC148SS	140-148	25	7.90
JSC161SS	149-161	25	8.05
JSC174SS	162-174	25	8.20
JSC187SS	175-187	25	9.35
JSC200SS	188-200	25	9.70
JSC213SS	201-213	25	10.00
JSC226SS	214-226	25	10.40
JSC239SS	227-239	25	10.90
JSC252SS	240-255	25	11.35
JSC265SS	253-265	25	11.85



RVS

RVS AISI-316

6666		B mm	€
JSC019SS316	17-19	18	4.75
JSC022SS316	20-22	18	4.90
JSC025SS316	23-25	18	5.10
JSC028SS316	26-28	18	5.25
JSC031SS316	29-31	18	5.50
JSC035SS316	32-35	20	5.65
JSC039SS316	36-39	20	5.70
JSC043SS316	40-43	20	5.75
JSC047SS316	44-47	20	5.80
JSC051SS316	48-51	20	5.90
JSC055SS316	52-55	20	6.00
JSC059SS316	56-59	20	6.05
JSC063SS316	60-63	20	6.15
JSC067SS316	64-67	25	13.10
JSC073SS316	68-73	25	13.30
JSC079SS316	74-79	25	13.45
JSC085SS316	80-85	25	13.60
JSC091SS316	86-91	25	13.95
JSC097SS316	92-97	25	14.05
JSC103SS316	98-103	25	14.20
JSC112SS316	104-112	25	14.40
JSC121SS316	113-121	25	14.70
JSC130SS316	122-130	25	15.10
JSC139SS316	131-139	25	15.40
JSC148SS316	140-148	25	15.60
JSC161SS316	149-161	25	15.90
JSC174SS316	162-174	25	16.30
JSC187SS316	175-187	25	18.50
JSC200SS316	188-200	25	19.15
JSC213SS316	201-213	25	19.70
JSC226SS316	214-226	25	20.55
JSC239SS316	227-239	25	21.50
JSC252SS316	240-255	25	22.45
JSC265SS316	253-265	25	23.40



Slangklemmen



JUBILEE® High Torque wormschroefklem

TECH DATA
1941

Aanbevolen aanhaalmoment 11,9 Nm. Voor toepassingen waar een extra hoog aanhaalmoment nodig is, zoals bij zuigslangen met staaldraad inlage. 8mm A/F socket



RVS

RVS AISI-304 - 16mm

6666	6666	B mm	€
JHT35	20-35	16	4.80
JHT40	25-40	16	4.85
JHT45	25-45	16	4.90
JHT50	30-50	16	5.05
JHT70	40-70	16	5.25
JHT80	60-80	16	5.50
JHT95	70-95	16	5.65
JHT100	80-100	16	5.80
JHT120	90-120	16	6.05
JHT140	110-140	16	6.40
JHT160	130-160	16	6.60
JHT180	150-180	16	6.90
JHT200	170-200	16	7.35
JHT220	190-220	16	7.60
JHT240	210-240	16	7.90
JHT260	230-260	16	8.20
JHT280	250-280	16	8.50
JHT300	270-300	16	8.80
JHT320	290-320	16	9.10
JHT340	310-340	16	9.40
JHT360	330-360	16	9.70
JHT380	350-380	16	10.00
JHT400	370-400	16	10.30
JHT420	390-420	16	10.60
JHT440	410-400	16	10.85
JHT480	450-480	16	11.45
JHT500	470-500	16	11.80

JUBILEE® Multiband dispenser

TECH DATA
1942

Voor het samenstellen van wormschroefklemmen op gewenste lengte/spanbereik.

RVS AISI-304 wormschroefband met bandbreedte 7mm of 11mm is op aanvraag leverbaar.



Wormschroefband - zacht verzinkt staal - 10 meter

6666	B mm	€
2025-3720	11	31.90

Wormschroefband - zacht verzinkt staal - 30 meter

6666	B mm	€
2025-3738	11	87.00



Wormschroefhuis en schroef - zacht verzinkt staal - 25 stuks

6666	€
2025-3746	26.65

JUBILEE® Multiband Pocket Pack

TECH DATA
1942

inclusief wormschroefhuis en schroef (25 stuks) - zacht verzinkt staal



Wormschroefband - zacht verzinkt staal - 3 meter

6666	B mm	€
MB1707	11	28.00

JUBILEE® Multiband Handy Pack

inclusief wormschroefhuis en schroef (8 stuks) - zacht verzinkt staal



Wormschroefband - zacht verzinkt staal - 10 meter

6666	B mm	€
MB1708	11	60.95

Slangklemmen



NOVA wormschroefklem

TECH DATA
30262

Materiaal:
Band: 8-12 tot 40mm: Galfan
32-44 tot 85mm: Aluzink
Wormhuis: Blauw gelakt
Schroef: Verzinkt staal



Aluzink - verzinkt stalen schroef - S20/9mm

ABA	SPAN SERIE	B mm	€
ABA3240015	8-14	9	0.85
ABA3240017	11-17	9	0.85
ABA3240022	13-20	9	0.85
ABA3240025	15-24	9	0.95
ABA3240028	19-28	9	1.05
ABA3240032	22-32	9	1.05
ABA3240040	26-38	9	1.05
ABA3240045	32-44	9	1.15
ABA3240051	38-50	9	1.20
ABA3240056	44-56	9	1.25
ABA3240065	50-65	9	1.45
ABA3240075	58-75	9	1.65
ABA3240085	68-85	9	1.80

Materiaal:
Geheel RVS 304



RVS

W4 geheel RVS 2333/AISI-304 - S40/9mm

ABA	SPAN SERIE	B mm	€
ABA3440015	8-14	9	3.80
ABA3440017	11-17	9	3.50
ABA3440022	13-20	9	3.50
ABA3440025	15-24	9	3.55
ABA3440028	19-28	9	3.55
ABA3440032	22-32	9	3.55
ABA3440040	26-38	9	3.55

ORIGINAL wormschroefklem

TECH DATA
30263

Materiaal:
Band: 8-12 tot 40mm: Galfan
32-44 tot 95mm: Aluzink
Wormhuis: Blauw gelakt
Schroef: Verzinkt staal



Aluzink - verzinkt stalen schroef - S20/12mm

ABA	SPAN SERIE	B mm	€
ABA3110024	15-24	12	1.05
ABA3110028	19-28	12	1.10
ABA3110032	22-32	12	1.15
ABA3110038	26-38	12	1.15
ABA3110044	32-44	12	1.25
ABA3110050	38-50	12	1.25
ABA3110056	44-56	12	1.45
ABA3110065	50-65	12	1.80
ABA3110075	58-75	12	2.00
ABA3110085	68-85	12	2.00
ABA3110095	77-95	12	2.15

Materiaal:
Geheel RVS 304



RVS

W4 geheel RVS 2333/AISI-304 - S40/12mm

ABA	SPAN SERIE	B mm	€
ABA3411024	15-24	12	3.85
ABA3411028	19-28	12	3.90
ABA3411032	22-32	12	3.95
ABA3411038	26-38	12	4.00
ABA3411044	32-44	12	4.35
ABA3411050	38-50	12	4.50
ABA3411056	44-56	12	5.00
ABA3411065	50-65	12	5.40
ABA3411075	58-75	12	5.50
ABA3411085	68-85	12	5.80
ABA3411095	77-95	12	6.25



Slangklemmen

COBRA schroefloze spanklem



RVS

TECH DATA
30264

W4 - RVS AISI-304

NORM	Ø Slang mm	B mm	€
COBRA75	8-9	7	0.85
COBRA8	8.5-9.5	7	0.85
COBRA85	9-10	7	0.85
COBRA9	9.5-10.5	7	0.85
COBRA95	10-11	7	0.85
COBRA10	10.5-11.5	7	0.85
COBRA105	11-12	7	0.85
COBRA11	11.5-12.5	7	0.85
COBRA115	12-13	7	0.85
COBRA12	12.5-14	8	0.90
COBRA13	13.5-15	8	0.90
COBRA14	14.5-16	8	0.90
COBRA15	15.5-17	8	0.90
COBRA16	16.5-18	8	0.90
COBRA17	17.5-19	8	0.90
COBRA18	18.5-20	8	0.90
COBRA19	19.5-21	8	0.90
COBRA20	20.5-22	8	0.90
COBRA21	21.5-23	8	0.95
COBRA22	22.5-24	8	0.95
COBRA23	23.5-25	8	0.95
COBRA24	24.5-26	8	0.95
COBRA25	25.5-27	8	0.95
COBRA26	26.5-28	8	0.95
COBRA27	27.5-29	8	0.95
COBRA28	28.5-30	8	1.00
COBRA29	29.5-31	8	1.00
COBRA30	30.5-32	8	1.00



Montagegereedschap voor
Cobra spanklem

NORM	€
COB-TOOL Cobra montagegereedschap	134.90

TORRO wormschroefklem

TECH DATA
30265

W1 DIN 3017 - verzinkt staal

NORM	Ø Slang mm	B mm	€
NOR-000	8-12	9	0.70
NOR-MOO	10-16	9	0.70
NOR-00	12-22	9	0.70
NOR-O	16-27	12	0.90
NOR-1A	20-32	12	0.90
NOR-1	25-40	12	0.90
NOR-2A	35-50	12	1.05
NOR-2	40-60	12	1.20
NOR-3	50-70	12	1.30
NOR-3X	60-80	12	1.65
NOR-4	70-90	12	1.85
NOR-4X	80-100	12	1.85
NOR-5	90-110	12	2.15

TORRO RVS wormschroefklem



RVS

TECH DATA
30265

W4 DIN 3017 - RVS AISI-304

NORM	Ø Slang mm	B mm	€
SS-75-12	8-12	7,5	1.65
SS-75-16	10-16	7,5	1.85
SS-75-18	12-18	7,5	1.85
SS-000	8-16	9	2.45
SS-00	12-22	9	2.70
SS-O	16-27	12	3.10
SS-1A	20-32	12	3.10
SS-1	25-40	12	3.35
SS-2A	32-50	12	3.50
SS-2	40-60	12	3.70
SS-3	50-70	12	3.90
SS-3X	60-80	12	4.35
SS-4	70-90	12	5.00
SS-4X	80-100	12	5.30
SS-5	90-110	12	5.50

TECH DATA
30266

RVS

Heavy duty W4 DIN 3017-
RVS AISI-304

NORM	Ø Slang mm	B mm	€
HD45	25-45	16	13.25
HD54	32-54	16	13.65
HD67	45-67	16	13.65
HD79	57-79	16	14.15
HD92	70-92	16	14.70
HD105	83-105	16	15.30
HD118	95-118	16	15.80
HD130	108-130	16	16.40
HD143	121-143	16	16.50
HD156	133-156	16	17.00
HD168	146-168	16	17.20
HD181	159-181	16	17.60
HD194	172-194	16	18.70
HD206	184-206	16	19.35
HD219	197-219	16	19.95
HD232	210-232	16	20.25

Slangklemmen

GBS heavy duty wormschoefklem



TECH DATA
30267

W1 DIN 3017 - verzinkt staal

NORM	Ø mm	B mm	€
GBSW1-17-19	17-19	18	2.85
GBSW1-19-21	19-21	18	2.85
GBSW1-21-23	21-23	18	2.85
GBSW1-23-25	23-25	18	2.85
GBSW1-25-27	25-27	18	2.90
GBSW1-27-29	27-29	18	2.90
GBSW1-29-31	29-31	18	3.10
GBSW1-31-34	31-34	18	3.10
GBSW1-34-37	34-37	18	3.10
GBSW1-37-40	37-40	18	3.10
GBSW1-40-43	40-43	18	3.10
GBSW1-43-47	43-47	20	3.30
GBSW1-47-51	47-51	20	3.30
GBSW1-51-55	51-55	20	3.30
GBSW1-55-59	55-59	20	3.30
GBSW1-59-63	59-63	20	3.35
GBSW1-63-68	63-68	20	3.35
GBSW1-68-73	68-73	25	3.90
GBSW1-73-79	73-79	25	3.90
GBSW1-79-85	79-85	25	4.05
GBSW1-85-91	85-91	25	4.05
GBSW1-91-97	91-97	25	4.35
GBSW1-97-104	97-104	25	4.45
GBSW1-104-114	104-114	25	4.45
GBSW1-114-121	114-121	25	4.60
GBSW1-121-130	121-130	25	5.00
GBSW1-130-140	130-140	30	6.30
GBSW1-140-150	140-150	30	6.55
GBSW1-150-162	150-162	30	8.20
GBSW1-162-174	162-174	30	7.95
GBSW1-174-187	174-187	30	8.90
GBSW1-187-200	187-200	30	9.15
GBSW1-200-213	200-213	30	9.85
GBSW1-213-226	213-226	30	10.05
GBSW1-226-239	226-239	30	10.30
GBSW1-239-252	239-252	30	10.55

GBS heavy duty RVS wormschoefklem



TECH DATA
30267

RVS

W4 DIN 3017 - RVS AISI-304

NORM	Ø mm	B mm	€
GBSW4-17-19	17-19	18	7.95
GBSW4-19-21	19-21	18	7.95
GBSW4-21-23	21-23	18	8.05
GBSW4-23-25	23-25	18	8.05
GBSW4-25-27	25-27	18	8.05
GBSW4-27-29	27-29	18	8.15
GBSW4-29-31	29-31	18	8.15
GBSW4-31-34	31-34	18	8.20
GBSW4-34-37	34-37	18	8.30
GBSW4-37-40	37-40	18	8.40
GBSW4-40-43	40-43	18	8.60
GBSW4-43-47	43-47	20	11.40
GBSW4-47-51	47-51	20	11.45
GBSW4-51-55	51-55	20	11.50
GBSW4-55-59	55-59	20	11.60
GBSW4-59-63	59-63	20	11.70
GBSW4-63-68	63-68	20	11.85
GBSW4-68-73	68-73	25	18.10
GBSW4-73-79	73-79	25	18.30
GBSW4-79-85	79-85	25	18.50
GBSW4-85-91	85-91	25	18.70
GBSW4-91-97	91-97	25	18.85
GBSW4-97-104	97-104	25	19.35
GBSW4-104-114	104-114	25	19.75
GBSW4-114-121	114-121	25	20.05
GBSW4-121-130	121-130	25	20.50
GBSW4-130-140	130-140	30	31.25
GBSW4-140-150	140-150	30	31.55
GBSW4-150-162	150-162	30	31.75
GBSW4-162-174	162-174	30	32.80
GBSW4-174-187	174-187	30	33.40
GBSW4-187-200	187-200	30	33.75
GBSW4-200-213	200-213	30	34.45
GBSW4-213-226	213-226	30	35.15
GBSW4-226-239	226-239	30	35.75
GBSW4-239-252	239-252	30	36.60

Wormschoefband

Voor het op maat maken van wormschoefklemmen.



TECH DATA
30268

Wormschoefband W3 -
verchroomd staal - 30 meter lengte

NORM	B mm	L m	€
BAND-W3	12	30	150.50



Wormschoefhuis W3 -
verchroomd staal - 50 stuks

NORM	B mm	€
NBG-12W3	12	103.35

CONAH



Waarom kiezen voor CONAH slanghaspels?

- Scherp geprijsde slanghaspels
- Op aanvraag volledig samengesteld volgens uw specificaties
- Een volledige range slanghaspels in kunststof en metaal
- Uitvoeringen voor lage-, medium- en hogedruk toepassingen van 12 bar tot 270 bar
- Alle hogedruk slanghaspels worden geassembleerd door BFPA opgeleide technici
- Opties voor vloer-, wand- of plafondmontage beschikbaar

Kenmerken

- Minder slijtage en beschadiging
- Verhoogde efficiëntie
- Eenvoudig in gebruik en opslag
- Veiligheid vooropgesteld – voorkom schade en letsel op de werkvloer
- Compacte uitvoeringen voor toepassing in beperkte ruimte



Slanghaspels

CONAH

SLANGEN, HASPELS EN TOEBEHOREN

Gesloten kunststof veerslanghaspels - perslucht

TECH DATA
10179

- Sterke slagvaste polypropyleen constructie.
- 180° swivel.
- Automatisch oprolmechanisme.
- Mechanisme voor automatische vergrendeling van de slang op elke gewenste lengte.
- Lichtgewicht.

Maximale werkdruk:
12 bar



Perslucht - 9 meter PU slang ID 8mm

0800			Inlaat	Uitlaat	€
ZA02-9	9	5/16"	1/4" BSPT	1/4" BSPT	88.60

Gesloten kunststof veerslanghaspels - perslucht & water

TECH DATA
10179

- Gewapende PVC slang.
- Sterke slagvaste polypropyleen constructie.
- 180° swivel.
- Automatisch oprolmechanisme.
- Mechanisme voor automatische vergrendeling van de slang op elke gewenste lengte.
- Lichtgewicht.
- Met draaggreep.

Maximale werkdruk:
Perslucht: 17 bar



Perslucht en water - 10 meter PVC slang ID 10mm

0800			Inlaat	Uitlaat	€
ZA04-10B	10	3/8"	1/4" BSPT	1/4" BSPT	114.70

Maximale werkdruk:
Perslucht: 15 bar



Perslucht en water - 15 meter PVC slang ID 10mm

0800			Inlaat	Uitlaat	€
ZA05-15	15	3/8"	1/4" BSPT	1/4" BSPT	157.75
ZA05-15-38	15	3/8"	3/8" BSPT	3/8" BSPT	161.55

Maximale werkdruk:
Perslucht: 20 bar



Perslucht en water - 20 meter PVC slang ID 13mm

0800			Inlaat	Uitlaat	€
ZA05-20B	20	1/2"	1/2" BSPT	3/8" BSPT	242.70
ZA05-20B-12	20	1/2"	1/2" BSPT	1/2" BSPT	248.60

Slanghaspels

CONAH

Open metalen veerslanghaspels

- Zwaar geribd plaatstaal
- Stabiliteit door gecentreerde positie van de veer
- Vierrichting geleiders verminderen slangslijtage

TECH DATA
10183

**Maximale
werkdruk:**
20 bar

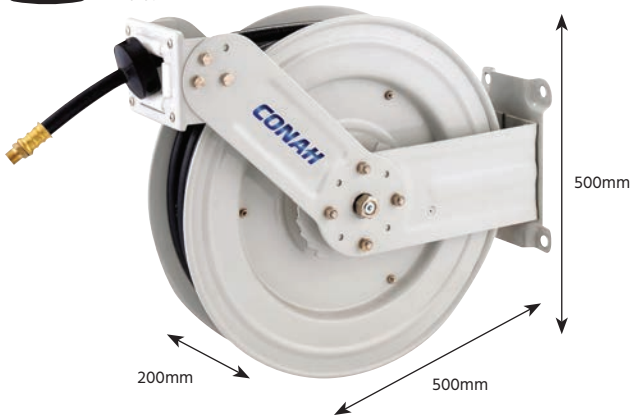

Perslucht - 15 meter rubber slang ID 10mm

0800			Inlaat	Uitlaat	€
SAHR-15-38	15	3/8"	3/8" BSPT	3/8" BSPT	264.00

Zonder slang

0800		€
SAHR-15N-38	Capaciteit 15m slang ID 3/8"	239.95

Draaibare montageplaat
t.b.v. SAHR-15-38



0800	Passend op	€
SAHR-15-38-SB	SAHR-15-38	30.50

Draaibare montageplaat
t.b.v. SAHR-15-12



0800	Passend op	€
SAHR-15-12-SB	SAHR-15-12	37.55

TECH DATA
10184

- Verstelbare geleidingsarm waardoor verschillende montageposities mogelijk zijn
- Swivel met kogellager voor frictievermindering

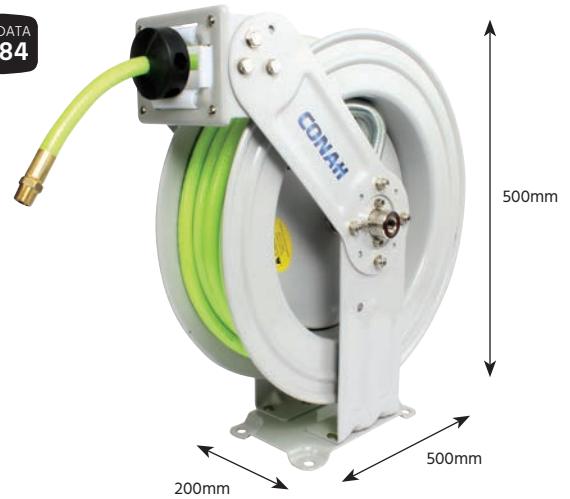

Perslucht en water - 15 meter Hi-Vis PVC slang ID 10mm

0800			Inlaat	Uitlaat	€
SAHR-15-38SHV06T	15	3/8"	3/8" BSPT	3/8" BSPT	321.35

TECH DATA
10188



Perslucht en water - 15 meter Rubber Tech slang ID 10mm

0800			Inlaat	Uitlaat	€
SAHR-15-38SRT06F	15	3/8"	3/8" BSP	3/8" BSP	332.80

Open metalen veerslanghaspels

- Zwaar geribd plaatstaal
- Stabiliteit door gecentreerde positie van de veer
- Vierrichting geleiders verminderen slangslijtage

Maximale werkdruk:

28 bar

TECH DATA
10185

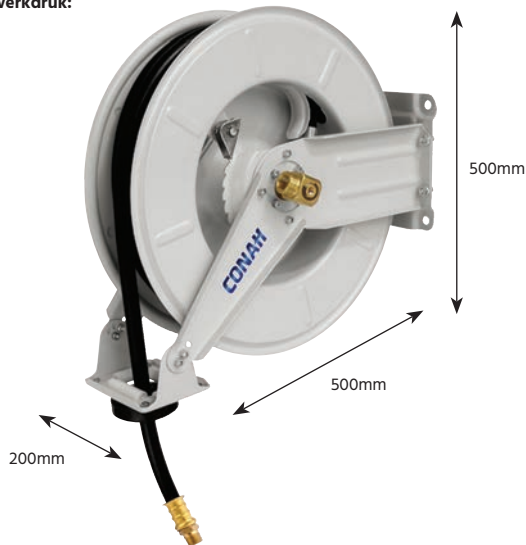

Perslucht - 15 meter rubber slang ID 13mm

0800			Inlaat	Uitlaat	€
SAHR-15-12	15	1/2"	1/2" BSPT	1/2" BSPT	390.80

Zonder slang

0800		€
SAHR-15N-12	Capaciteit 15m slang ID 1/2"	310.25

TECH DATA
10186



Perslucht en water - 20 meter Hi-Vis PVC slang ID 10mm

0800			Inlaat	Uitlaat	€
SAHR-20-12SHV06T	20	3/8"	3/8" BSPT	3/8" BSPT	411.35

- Verstelbare geleidingsarm waardoor verschillende montageposities mogelijk zijn
- Swivel met kogellager voor frictievermindering

TECH DATA
10187

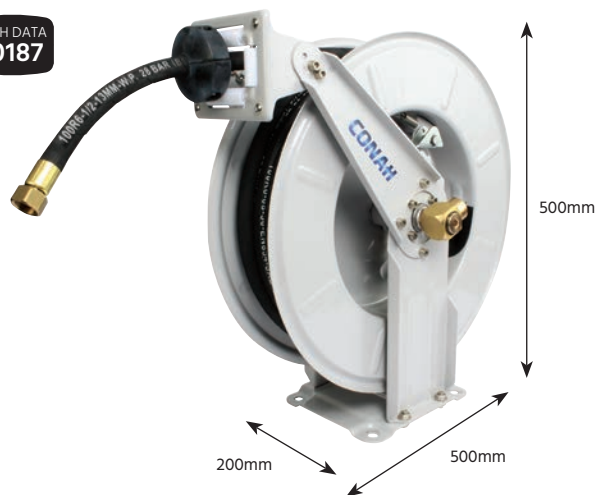

Perslucht en water - 15 meter R6 slang ID 1/2"

0800			Inlaat	Uitlaat	€
SAHR-15-12SR608F	15	1/2"	1/2" BSP	1/2" BSP	454.45

TECH DATA
10195

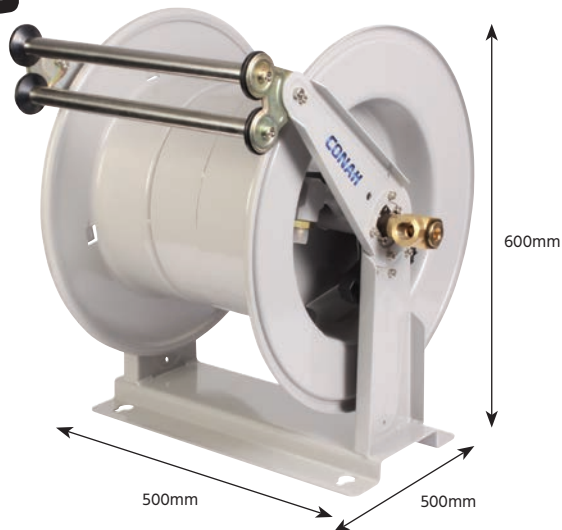

Zonder slang

0800		€
SAHR-40N-34	Capaciteit 40m slang ID 3/4"	1020.60



Slanghaspels



Open metalen hogedruk veerslanghaspels

- Compact, geschikt voor gebruik bij toepassingen waar ruimte beperkt is
- Zware stalen constructie met corrosiebestendige poedercoating
- Vierrichting geleiders verminderen slangslijtage
- Multipositioneel palmechanisme en eenvoudige spanningsaanpassing
- Volledig gesloten en gesmeerde veer
- Swivel met volle doorlaat
- Verstelbare geleidingsarm waardoor verschillende montageposities mogelijk zijn

Maximale werkdruk:
150 bar

TECH DATA
10189



Water - 15 meter zwarte Jetwash R1 slang ID 3/8"

0800			Inlaat	Uitlaat	€
SWHR-15-38	15	3/8"	3/8" BSP	M22x1.5	461.90

Zonder slang

0800		€
SWHR-15N-38	Capaciteit 15m R1 slang ID 3/8"	377.00

Maximale werkdruk:
150 bar

TECH DATA
10190

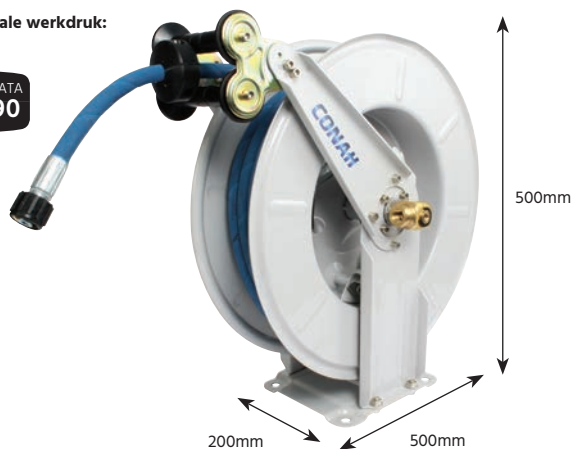

Water - 15 meter blauwe Jetwash R1 slang ID 3/8"

0800			Inlaat	Uitlaat	€
SWHR-15-38SB122K	15	3/8"	3/8" BSP	M22x1.5	509.50

Open metalen hogedruk slanghaspels - manueel

- Zware stalen constructie met corrosiebestendige poedercoating.
- Vierrichting geleiders verminderen slangslijtage
- Multipositioneel palmechanisme en eenvoudige spanningsaanpassing
- Swivel met volle doorlaat
- Verschillende montageposities mogelijk

Maximale werkdruk:
270 bar

TECH DATA
10191

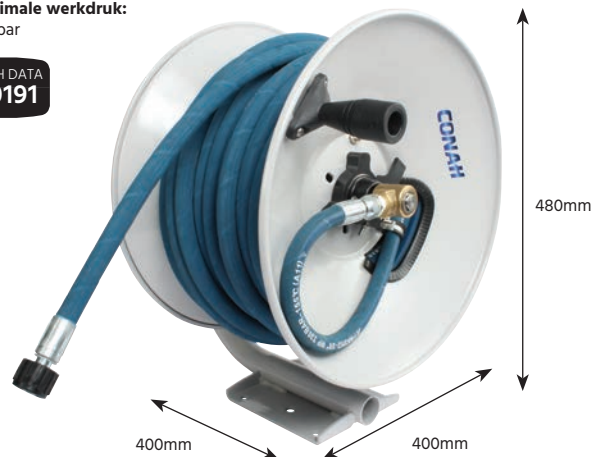

Water - 30 meter blauwe Jetwash R2 slang ID 3/8"

0800			Inlaat	Uitlaat	€
SWHR-30-38MB222K	30	3/8"	3/8" BSP	M22x1.5	628.90

Maximale werkdruk:
270 bar

TECH DATA
10192



Water - 30 meter zwarte Jetwash R2 slang ID 3/8"

0800			Inlaat	Uitlaat	€
SWHR-30-38	30	3/8"	3/8" BSP	M22x1.5	500.05

Zonder slang

0800		€
SWHR-30N-38	Capaciteit 30m R2 slang ID 3/8"	242.95

Slanghaspels

Open metalen Hi-Vis veerslanghaspel

- Zware stalen constructie met Hi-Vis poedercoating
- Keuze uit vloer-, wand- of plafondmontageposities
- Verschillende optionele slangassemblages op aanvraag verkrijgbaar
- 12 maanden fabrieksgarantie

TECH DATA
68104



Zonder slang

0521		Inlaat	Uitlaat		€
HR-AV1000FE	12-15m slang ID 13	1/2" BSP male	1/2" BSP fem	200	479.05
HR-AV1100FE	18-20m slang ID 13	1/2" BSP male	1/2" BSP fem	200	544.45
HR-AV3500FE	30-35m slang ID 13	1/2" BSP male	1/2" BSP fem	200	990.60
HR-AV3501FE	18-20m slang ID 19	1" BSP male	3/4" BSP fem	80	1021.35
HR-AV3502FE	22-25m slang ID 19	1" BSP male	3/4" BSP fem	80	1274.45

Open RVS veerslanghaspel

- Zware RVS AISI-304 constructie
- Keuze uit vloer-, wand- of plafondmontageposities
- Verschillende optionele slangassemblages op aanvraag verkrijgbaar
- 12 maanden fabrieksgarantie

RVS



Zonder slang

0521		Inlaat	Uitlaat		€
HR-AV1000	12-15m slang ID 13	1/2" BSP male	1/2" BSP fem	200	868.90
HR-AV1100	18-20m slang ID 13	1/2" BSP male	1/2" BSP fem	200	900.85
HR-AV3500	30-35m slang ID 13	1/2" BSP male	1/2" BSP fem	200	1222.20
HR-AV3501	18-20m slang ID 19	1" BSP male	3/4" BSP fem	80	1362.85
HR-AV3502	22-25m slang ID 19	1" BSP male	3/4" BSP fem	80	1517.80

TECH DATA
68124



Draaibare RVS montageplaten

0521	Passend op	€
HR-ST15	HR-AV1000	121.65
HR-ST20	HR-AV1100	121.65
HR-ST30	HR-AV3500, HR-AV3501, HR-AV3502	243.35
HR-ST-15-FE	Hi-Vis HR-AV1000FE	81.10
HR-ST-20-FE	Hi-Vis HR-AV1100FE	81.10
HR-ST-30-FE	Hi-Vis HR-AV3500FE, HR-AV3501FE, HR-AV3502FE	162.20

Gesloten kunststof veerslanghaspels

- Slagvaste polypropyleen constructie. UV-gestabiliseerd en lichtgewicht
- Geleverd met PVC slang en 2 meter aansluitslang
- Compleet met 180° draaibare muurbeugel; voor een groter bereik in het werkgebied en meer gebruiksgemak
- Standaard voorzien van het Helix Ultra Coil® Technology zelfoprollend slangstelsysteem
- Met inklapbare handgreep op bovenzijde, handig bij verplaatsing en installatie
- Standaard geleverd met anti-knikveer en swivel uitlaat
- Massieve messing zwenkas en slangaansluitingen
- 2 jaar fabrieksgarantie (exclusief slangassemblages en afdichtingen)

TECH DATA
68106



Perslucht & water - 20 meter PVC slang ID 10mm

0521			Inlaat	Uitlaat	€
HR-PS20-10AW	20	9.5	3/8" BSP fem swivel	3/8" male	191.05

Perslucht & water - 15 meter PVC slang ID 12.5mm

0521			Inlaat	Uitlaat	€
HR-PS15-12AW	15	12.5	1/2" BSP fem swivel	1/2" male	191.05

- Slagvaste en weerbestendige polypropyleen constructie. UV-gestabiliseerd en lichtgewicht
- Volledig gesloten behuizing beschermt slang en binnenwerk tegen vuil en andere verontreinigingen
- Automatische vergrendeling en automatisch oprolmechanisme
- Geleverd met versterkte PVC slang en 2 meter aansluitslang
- Compleet met 180° draaibare muurbeugel; voor een groter bereik in het werkgebied en meer gebruiksgemak
- Standaard voorzien van het Helix Ultra Coil® Technology zelfoprollend slangstelsysteem
- Met inklapbare handgreep op bovenzijde, handig bij verplaatsing en installatie
- Kwalitatieve messing slangaansluitingen en spuitpistool inbegrepen
- 2 jaar fabrieksgarantie (exclusief slangassemblages en afdichtingen)

TECH DATA
68107



Water - 20 meter Heavy Duty PVC slang ID 11.5mm

0521			Inlaat	Uitlaat	€
HR-PS20-12W	20	11.5	3/8" BSP	3/4" BSP	157.60

Slanghaspels



Half open veerslanghaspel

- Geschikt voor wand-, vloer- of plafondmontage
- Rubberen slangnok voorkomt krassen op gevoelige oppervlaktes
- Metalen behuizing
- Hoge kwaliteit PU slang

Maximale werkdruk:
8 bar

TECH DATA
20340



Perslucht - 6 meter PU slang ID 6,5mm

27001307	6 (20ft)	6.5	1/4"	83.40

Open slanghaspel - manueel

- 360° draaibare voet
- Met inklapbare handgreep
- Hoge kwaliteit slijtvaste en knikvrije gewapende PU slang

Maximale werkdruk:
14 bar

TECH DATA
20342

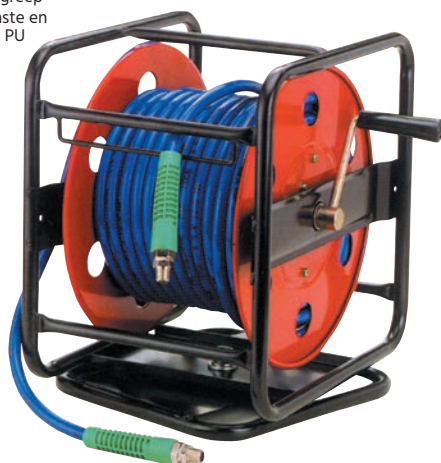

Perslucht en water - 30 meter gewapende PU slang ID 8mm

27001730	30	8	1/4"	168.85

Gesloten veerslanghaspel

- Geschikt voor wand- of plafondmontage
- Metalen behuizing

Maximale werkdruk:
15 bar

TECH DATA
20339



Perslucht - 10 meter PU slang ID 8mm

HR-1033	10	8	1/4"	246.05

PR serie slangenwaggen - manueel

Voor het verplaatsen van zware en lange stukken slang met minimale inspanning.

- Alle swivels zijn 90°, de interne delen die in contact komen met het medium zijn bestand tegen een temperatuur van -25°C tot +100°C
- Zware dikwandige geheel stalen constructie met poedercoating.
- Een volstrekt stalen borgpen - voorkomt dat de trommel draait tijdens het verplaatsen van de wagen.
- Afneembare handgreep - voor compacte opslag en verzending.
- Massieve rubber banden.
- Stalen poten met rubber voetjes - voorkomt het wegglijden van de wagen bij het uittrekken van de slang.
- Instelbare vergrendeling - voorkomt terugslag van de slang bij het afrollen.

Maximale werkdruk:
200 bar



Zonder slang

0122				
PRL-4-200	Capaciteit 60m slang ID 1/2"	1/2" BSP		1000.25

Perslucht en water - 60 meter gewapende rubber slang ID 1/2"

0122				
PRL-4-200-AW	60	12.5	1/2" BSP	1190.15

Alba Star serie 2 slangenwaggen - heavy duty

- Robuuste stalen constructie.
- Verzinkt ter bescherming tegen corrosie.
- Grote trommeldiameter voorkomt het knikken van de slang.
- Brede rubber wielen voor extra mobiliteit.
- Trommelvergrendeling voorkomt het afrollen van de slang bij het verplaatsen.
- Swivels met volle doorlaat

Slangcapaciteit haspel:
1/2" (13mm) - 120 meter
5/8" (16mm) - 100 meter
3/4" (19mm) - 80 meter
1" (25mm) - 50 meter

Maximale werkdruk:
20 bar



Gegalvaniseerd - zonder slang

0122		
AK1980	3/4"	424.65

TECH DATA
30269

DM serie "Dolly" slangenwaggen - manueel

Voorkomt overmatige inspanning en vermoeidheid bij het manueel oprollen van slangen. Bespaar tijd en verhoog productiviteit door efficiëntere verplaatsing van de slang.

- Geheel stalen constructie.
- Heavy duty 1" - 1.1/4" buisframe.
- Afneembare handgreep voor compacte opslag en verzending.
- Stevige 8" rubber banden.
- Rubber voetjes - voorkomt het wegglijden van de wagen bij het uittrekken van de slang.
- Instelbare vergrendeling - voorkomt terugslag van de slang bij het afrollen.

Maximale werkdruk:
275 bar



Zonder slang

0122				
117L-3-200DM	Capaciteit 60m slang ID 3/8"	3/8" BSP		554.05
117L-4-225DM	Capaciteit 70m slang ID 1/2"	1/2" BSP		748.65

Alba Profi slangenwagen - heavy duty

- Extreem robuuste stalen constructie.
- Thermisch verzinkt ter bescherming tegen corrosie in de meest barre omstandigheden.
- Grote trommeldiameter voorkomt het knikken van de slang.
- Brede, pneumatische rubber wielen voor extra mobiliteit.
- Trommelvergrendeling voorkomt het afrollen van de slang bij het verplaatsen.
- Zeer stabiele rubber voetjes - voorkomt het wegglijden van de wagen bij het uittrekken van de slang.

Slangcapaciteit haspel:
5/8" (16mm) - 150 meter
3/4" (19mm) - 120 meter
1" (25mm) - 80 meter

Maximale werkdruk:
20 bar



Gegalvaniseerd - zonder slang

0122		
AK2580	1"	706.10

TECH DATA
30270

Slanghaspels

Redashe

Retracta gesloten veerslanghaspels

De Redashe Retracta veerslanghaspels bieden betrouwbaarheid, kwaliteit en veelzijdigheid. Het huis is gemaakt slagvast UV-bestendig polypropyleen en daardoor zeer duurzaam. Geschikt voor zowel binnen- als buitentoepassingen. In het bijzonder geschikt voor reinigingstoepassingen in de voedingsindustrie, als alternatief voor de conventionele RVS haspels. Geschikt voor wand-, vloer- en overheadmontage.

Productdetails:

- Met vergrendelingsfunctie zodat dat de haspel in alle mogelijke posities gemonteerd kan worden
- Slang kan vergrendeld worden op elke gewenste lengte
- Sterke corrosiebestendige constructie van slagvast UV-bestendig polypropyleen
- Lichtgewicht (12kg) en makkelijk te installeren
- Volledig automatisch oprolmechanisme
- Lage rolweerstand waardoor de slang makkelijk uittrekbaar is
- Zeer onderhoudsarm
- Reserveonderdelen zijn verkrijgbaar
- 5 jaar fabrieksgarantie (onder voorwaarden)

N.B.: Leverbaar voor veel andere toepassingen, met of zonder slang.

Perslucht - 20 meter gewapende PVC slang ID 10mm

0122			Inlaat	Uitlaat			€
AR100	20	3/8"	3/8" BSP fem	1/4" BSP male	16	Rood	436.35

Perslucht - 15 meter gewapende PVC slang ID 12,5mm

0122			Inlaat	Uitlaat			€
AR200	15	1/2"	3/8" BSP fem	3/8" BSP male	16	Rood	461.65

Koud water (max. 40°C) - 15 meter gewapende PVC slang ID 12,5mm

0122			Inlaat	Uitlaat			€
CW100	15	1/2"	3/8" BSP fem	Slang	10	Blauw	523.30

Heet water (max. 90°C) - 12 meter gewapende rubber slang ID 12,5mm

0122			Inlaat	Uitlaat			€
HW100	12	1/2"	3/8" BSP fem	3/8" BSP male	10	Rood	592.85

Heet water FOOD (max. 95°C) - 12 meter gewapende rubber slang ID 12,5mm

0122			Inlaat	Uitlaat			€
FQ100	12	1/2"	3/8" BSP fem	1/2" BSP male	20	Rood	626.05

Tuinhaspel - 18 meter PVC slang ID 12,5mm

0122			Inlaat	Uitlaat			€
DR100	18	1/2"	3/4" male	Nozzle	7	Groen	428.20

Ademlucht EN139 - 15 meter gewapende NBR/PVC slang ID 10mm

0122			Inlaat	Uitlaat			€
BH100	15	3/8"	3/8" BSP fem	3/8" BSP male	12	Rood	718.95

Slanghaspels



Redashe

6

SLANGEN, HASPELS EN TOEBEHOREN

Reelworks 701/705 gesloten veerslanghaspels

Productdetails:

- Geschikt voor water en perslucht
- Lichtgewicht (5,7kg) en duurzaam
- Huis van slagvast UV-bestendig polypropyleen
- Standaard geleverd met PVC slang voor direct gebruik
- Compleet geassembleerd
- Geïntegreerde montagebeugel voor wand- en overheadmontage
- Slang kan vergrendeld worden op elke gewenste lengte
- Volledig automatisch oprolmechanisme
- Zeer onderhoudsarm
- 12 maanden fabrieksgarantie (onder voorwaarden)



Perslucht en water (max. 60°C) - diverse lengtes en maten PVC slang

0122					Slang	€
C705-100	10	1/4"	1/4"	12	Zwart PVC	135.65
C705-200	8	5/16"	1/4"	12	Zwart PVC	141.25
C701-100	15	3/8"	3/8"	20	Geel PVC	198.25
C701-200	15	1/2"	1/2"	20	Geel PVC	215.65

Reelworks 808 open veerslanghaspels

Productdetails:

- Geschikt voor perslucht en water (lage en medium druk)
- Huis van zwaar plaatstaal met corrosiebestendige poedercoating
- Met geleidingsarm, verstelbaar in 4 posities
- De veer is volledig ingesloten en gesmeerd
- Slang kan vergrendeld worden op elke gewenste lengte
- Geschikt voor wand-, plafond-, overhead- of vloerinstallatie



Perslucht en water - 15 meter slang ID 10mm of 12.5mm

0122					€
C808-350L	15	3/8"	3/8"	20	340.75
C808-450L	15	1/2"	1/2"	20	464.75
C808-350M	15	3/8"	3/8"	155	462.90
C808-450M	15	1/2"	1/2"	138	514.55

Reelworks 208 open slanghaspels - manueel

Productdetails:

- Vervaardigd uit tubulair en gevormd staal voor superieure sterkte en duurzaamheid
- Zwarte corrosiebestendige poedercoating
- De draaibare messing aansluiting heeft een volle doorlaat en zorgt voor een maximale flow.
- Geschikt voor wand-, vloer- werkbankmontage, ideaal voor mobiele applicaties
- De borgpen met veer voorkomt dat de slang van de haspel kan gaan
- Lichtgewicht (7,5kg zonder slang)
- Maximale werkdruk haspel: 200 bar



Zonder slang

0122				€
C208-3-100H	Capaciteit 30m slang ID 10mm	3/8"		169.80
C208-4-65H	Capaciteit 20m slang ID 12,5mm	1/2"		166.40

Reelworks 460 open slanghaspels - manueel

Productdetails:

- Ontworpen voor industriële applicaties waar langere slanglengtes vereist zijn
- Huis van zwaar plaatstaal met poedercoating
- De draaibare aansluiting heeft een volle doorlaat en zorgt voor maximale flow
- De borgpen met veer voorkomt dat de slang van de haspel kan gaan
- Geschikt voor wand-, plafond-, overhead- of vloerinstallatie
- Maximale werkdruk haspel: 200 bar



Zonder slang

0122				€
C460-3-350H	Capaciteit 105m slang ID 10mm	3/8"		249.30
C460-4-270H	Capaciteit 80m slang ID 12,5mm	1/2"		245.85

Slanghaspels



Type MP/MN/MD gesloten veerslanghaspels

TECH DATA
30271

- Toepassing:** Perslucht
- Levering:** Compleet met 180° draaibare bevestiging. Geschikt voor wand- en plafondmontage. Andere kleuren/slanguitvoeringen zijn op aanvraag leverbaar.
- Functies:** Automatische terugloop, blokkeerstanden op de gewenste slanglengte. De professionele draaibare inlaatkoppeling zorgt voor perfecte dichting en soepel draaiwerk. De swivels zijn per uitvoering voorzien van verschillende dichtingen, aangepast aan het medium en de toepassing. Deze Faicom swivels zijn ook los verkrijgbaar, zie verderop in dit hoofdstuk.
- Kwaliteit:** Industriële kwaliteit. Geproduceerd en getest in de EU, 2 jaar garantie.
- Materiaal:** Plaatstaal, in en uitwendig bad verzinkt en epoxy gecoat. UV bestendig. Onderdelen die in contact komen met het medium zijn extra tegen corrosie behandeld.

Temperatuur: Tot 40°C

Maximale werkdruk: Tot 20 bar



MP20-SERIE



MNR200812



MDR200815

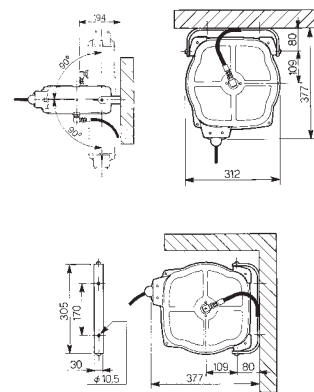
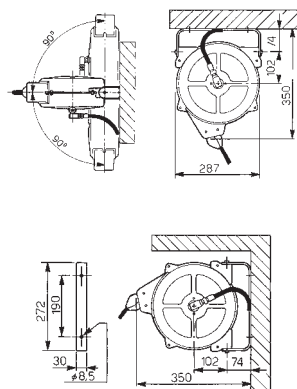
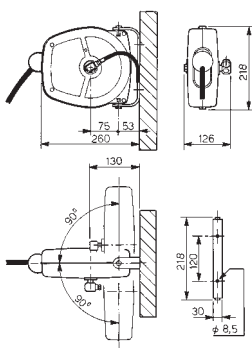

NEW

Perslucht - diverse lengtes en maten gewapende PU slang

VEER					Uitlaat	Inlaat	Slang	€
MP200805	Type MP20	Blauw	5	3	1/4" BSP male	PU 11x8 BSP	PU 11x8	196.55
MP201003	Type MP20	Blauw	3	3	3/8" BSP male	PU 14x10 BSP	PU 14x10	206.90
MNR200812	Type MNR20	Rood	12	6	1/4" BSP male	3/8" BSP female	PU 12x8	301.30
MDR200815	Type MDR20	Blauw	15	7	1/4" BSP male	3/8" BSP female	PU 12x8	363.10



Type AM open slanghaspels - manueel



TECH DATA
30272

- Toepassingen:** Perslucht en water.
Levering: Verkrijgbaar met en zonder polyester versterkte PU slang. Inclusief 2 meter aansluitslang. De bevestigingsgaten \varnothing 8.5 maken wandmontage mogelijk.
Functie: Inklapbare handel. Ruimtebesparende goedkope oplossing. Geen rondslingerende slangen. Veilig.
Kwaliteit: Deze slanghaspel is van uitstekende kwaliteit. Geproduceerd en getest in de EU, 2 jaar garantie.
Materiaal: **Buizenframe:** Elektrostatisch polyester gecoat, krasvast en UV bestendig.
Haspel: Het plaatstaal is in- en uitwendig badverzinkt.

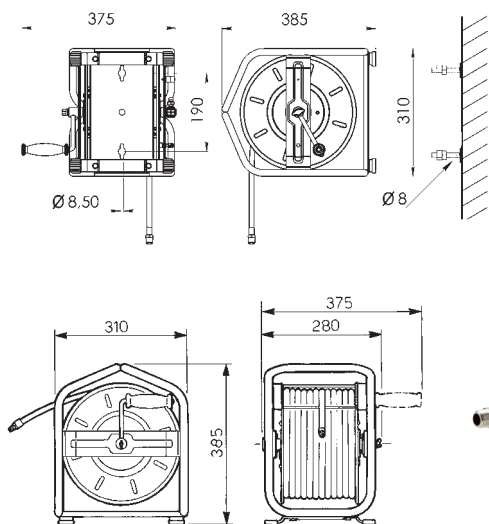
Temperatuur: Tot 40°C
Maximale werkdruk: Tot 20 bar



Perslucht - diverse lengtes en maten gewapende PU slang

VEER			Uitlaat	Inlaat	Slang	€
AM2010ST	Zonder slang	5.5	1/4" BSP male	1/4" BSP female	Geen	178.15
AM200830	30	8.4	1/4" BSP male	1/4" BSP male	TPU 12x8	243.20
AM200840	40	9	1/4" BSP male	1/4" BSP male	TPU 12x8	273.30
AM201025	25	8.4	3/8" BSP male	3/8" BSP male	TPU 14x10	264.95



Slanghaspels

FAICOM
ITALY

Type MC industriële gesloten veerslanghaspels

TECH DATA
30273
Toepassingen: Geschikt voor perslucht, water (heet en koud), olie en vet.

Levering: Andere slangen (lengtes en maten) zijn op aanvraag leverbaar. Standaard levering met vaste bevestiging. Geschikt voor wand- en plafondmontage. Levering exclusief aansluitslang. Voor 180° draaibare bevestigingsbeugel (26061099L) en aansluitslang zie Faicom accessoires.

Functies: Automatische terugloop, met blokkeerstanden op de gewenste slanglengtes. De professionele draaibare inlaatkoppeling zorgt voor perfecte dichting en soepel draaiwerk. De swivels zijn per uitvoering voorzien van verschillende dichtingen, aangepast aan het medium en de toepassing.

Faicom swivels zijn los verkrijgbaar, zie Faicom accessoires.



Kwaliteit: Industriële kwaliteit. Geproduceerd en getest in de EU, 2 jaar garantie.

Materiaal: **Haspel:** Plaatstaal is in en uitwendig bad verzinkt en epoxy gecoat. UV bestendig. Onderdelen die in contact komen met het medium zijn extra tegen corrosie behandeld. Op aanvraag in andere kleuren leverbaar.

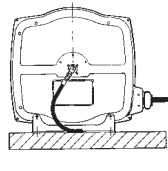
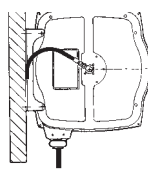
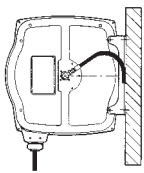
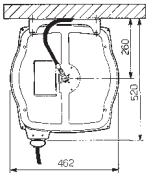
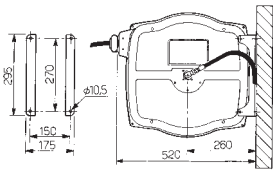
Temperatuur:
Tot 40°C

Maximale werkdruk:
Tot 18 bar



Perslucht en water - type MC18 - diverse lengtes en maten SAE 100R6 slang

VEER	 -m-		Uitlaat	Inlaat	Slang	€
27031710	10	20	3/8" BSP male	3/8" BSP female	14x8	521.65
27031715	15	20	3/8" BSP male	3/8" BSP female	14x8	574.85
27031720	20	20	3/8" BSP male	3/8" BSP female	14x8	629.60
27031810	10	20	3/8" BSP male	3/8" BSP female	17x10	530.55
27031815	15	20	3/8" BSP male	3/8" BSP female	17x10	591.10
27032110	10	20	1/2" BSP male	1/2" BSP male	20x13	617.75

Temperatuur:
Tot 40°C

Maximale werkdruk:
Tot 20 bar

Perslucht - type MC20 - diverse lengtes en maten gewapende PU slang

VEER	 -m-		Uitlaat	Inlaat	Slang	€
27030820PU	20	20	3/8" BSP male	3/8" BSP female	PU 12x8	607.40
27031020PU	20	20	3/8" BSP male	3/8" BSP female	PU 14x10	629.60
27031315PU	15	20	1/2" BSP male	1/2" BSP male	PU 18x13	678.45



Type V industriële open veerslanghaspels

TECH DATA
30273

Toepassingen: Perslucht, water (heet en koud), olie en vet.
Levering: Met vaste bevestiging. Voor 140° draaibare beugelsets (26071099S), zie Faicom accessoires.
Functies: In 3 verschillende standen fixeerbare slanggeleider met 2 rollen. Met automatische blokkeerinrichting.
Kwaliteit: Zware industriële kwaliteit. Geproduceerd en getest in de EU, 2 jaar garantie.
Materiaal: **Haspel:** Plaatstaal is in- en uitwendig badverzinkt & epoxy gecoat. UV bestendig. Onderdelen die in contact komen met het medium zijn extra tegen corrosie behandeld.

Temperatuur: Tot 40°C
Maximale werkdruk: Tot 18 bar

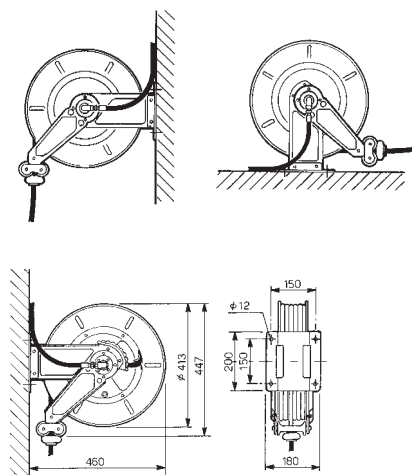

Perslucht en water - type V18 - diverse lengtes en maten SAE 100R6 slang

VEER			Uitlaat	Inlaat	Slang	€
27071710VS	10	20	3/8" BSP male	3/8" BSP female	14x8	521.65
27071715VS	15	20	3/8" BSP male	3/8" BSP female	14x8	574.85
27071720VS	20	20	3/8" BSP male	3/8" BSP female	14x8	629.60
27071820VS	20	20	3/8" BSP male	3/8" BSP female	17x10	629.60
27071815VS	15	20	1/2" BSP male	1/2" BSP male	20x13	670.85



Slanghaspels

FAICOM
ITALY

Type VX industriële open RVS veerslanghaspels

TECH DATA
30274
RVS

Toepassingen: Geschikt voor perslucht en heet water. Toepasbaar in o.a. farmaceutische industrie, slachterijen, melkveehouderij, grootkeukens, laboratoria, levensmiddelenindustrie & zwembaden.

Levering: Koppelingen met beschermmof. Standaard levering met vaste RVS bevestiging. Geschikt voor wand- en plafondmontage. Voor 140° draaibare RVS beugel (AXSG15) zie Faicom accessoires.

Functies: Automatische terugloop, met blokkeerstanden op de gewenste slanglengtes. De professionele RVS draaibare inlaatkoppeling zorgt voor perfecte dichting en soepel draaiwerk. De swivel is voorzien van speciale dichtingen, aangepast aan de werkdruk en het medium.



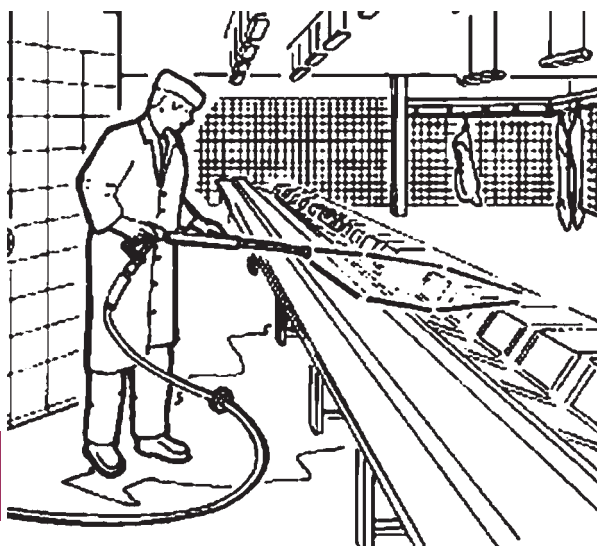

Kwaliteit: Zware industriële FOOD kwaliteit. Geproduceerd en getest in de EU, 2 jaar garantie.

Materiaal: **Haspel:** RVS AISI-304. Plaatmateriaal, bevestigingstechniek en draad delen van RVS en/of chemisch vernikkeld.

Afmetingen: Zie de technische tekeningen op de vorige pagina.



Perslucht & water (hoge- en lagedruk) - 15 meter Thermoplastic Blue rubber slang in diverse maten

VEER	 -m-	 bar	 °C	 kg	Uitlaat	Inlaat	Slang	€
VX101315K	15m	10	80	20	1/2" BSP male	1/2" BSP male	ID 13mm	1108.35
VX4H3815	15m	400	150	20	3/8" BSP male	3/8" BSP female	ID 9,5mm	1225.20
VX4H5115	15m	400	150	20	3/8" BSP male	3/8" BSP female	ID 8mm	1238.35

Slanghaspels



FAICOM
ITALY

6

SLANGEN, HASPELS EN TOEBEHOREN

Type VL breed model open veerslanghaspels

TECH DATA
30273

- Toepassingen:** Perslucht, water (heet en koud), olie e.d.
Levering: Standaard met vaste bevestiging. Voor beugelset 140° draaibaar (27071009L), zie Faicom accessoires.
Functies: Drie verschillende standen. Fixeerbare slanggeleider met 2 rollen.
Kwaliteit: Zware industriële kwaliteit. Geproduceerd en getest in de EU, 2 jaar garantie.
Materiaal: **Haspel:** Plaatstaal is in- en uitwendig badverzinkt & epoxy gecoat. UV bestendig. Onderdelen die in contact komen met het medium zijn extra tegen corrosie behandeld.

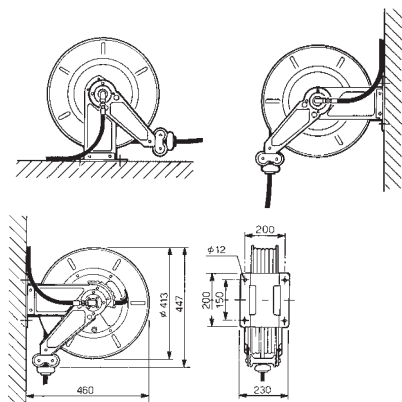

Temperatuur: Perslucht en water tot 40°C
Maximale werkdruk: Tot 18 bar

Perslucht en water - type VL18 - 25 meter SAE 100R6 rubber slang in diverse maten

VEER			Uitlaat	Inlaat	Slang	€
27071725VL	25	25	3/8" BSP male	3/8" BSP female	14x8	719.70
27071825VL	25	25	3/8" BSP male	3/8" BSP female	17x10	780.35

Temperatuur: Perslucht tot 40°C
Temperatuur: Perslucht tot 20 bar

Perslucht - type VL20 - 25 meter gewapende PU slang ID 13mm

VEER			Uitlaat	Inlaat	Slang	€
27071725PVL	25	25	1/2" BSP male	1/2" BSP male	PU 18x13	870.50

Temperatuur: Water en olie tot 40°C
Maximale werkdruk: Perslucht tot 60 bar

Olie en water - type VL60 - 20 meter LEANLINE rubber slang ID 1/2"

VEER			Uitlaat	Inlaat	Slang	€
27081720VL	20	25	1/2" BSP male	1/2" BSP male	ID 13mm	957.55

Temperatuur: Water tot 150°C
Maximale werkdruk: Tot 400 bar

Hogedruk water - type VL4H - 20 meter HOT WATER BLUE slang ID 3/8"

VEER			Uitlaat	Inlaat	Slang	€
27101720VL	20	25	3/8" male	3/8" female	ID 9,5mm	1027.10

Slanghaspels

FAICOM
ITALY

Type VLX breed model open RVS veerslanghaspels

TECH DATA
30274

- Toepassingen:** Geschikt voor perslucht en heet water. Toepasbaar in o.a. farmaceutische industrie, slachterijen, melkveehouderij, grootkeukens, laboratoria, levensmiddelenindustrie & zwembaden.
- Levering:** Koppelingen met beschermmof. Standaard levering met vaste RVS bevestiging. Geschikt voor wand- en plafondmontage. Voor 140° draaibare RVS beugel (ALXSG20) zie Faicom accessoires.
- Funcities:** Automatische terugloop, met blokkeerstanden op de gewenste slanglengtes. De professionele RVS draaibare inlaatkoppeling zorgt voor perfecte dichting en soepel draaiwerk. De swivel is voorzien van speciale dichtingen, aangepast aan de werkdruk en het medium. RVS swivels zijn los verkrijgbaar. Met een in 3 verschillende standen fixeerbare slanggeleider met 2 rollen.
- Kwaliteit:** Industriële FOOD kwaliteit. Geproduceerd en getest in de EU, 2 jaar garantie.
- Materiaal:** **Haspel:** RVS AISI-304. Plaatmateriaal, bevestigingstechniek en draadelen van RVS en/of chemisch vernikkeld.
Slang: Zeer slijtvaste industriële kwaliteit Thermoplastic Blue slang.
Afmetingen: Zie de technische tekeningen op de vorige pagina.

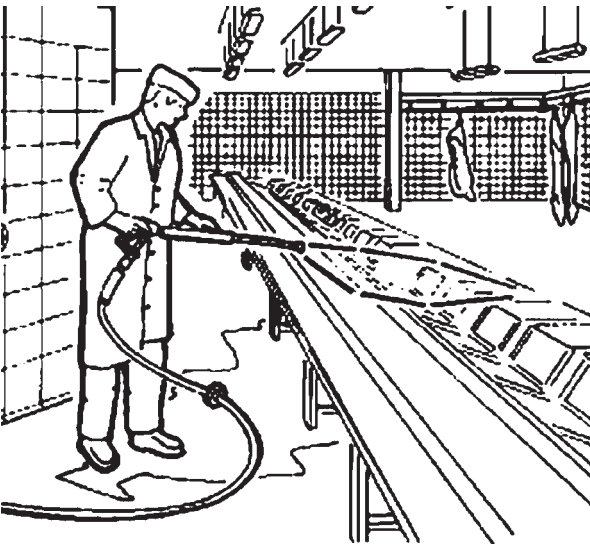
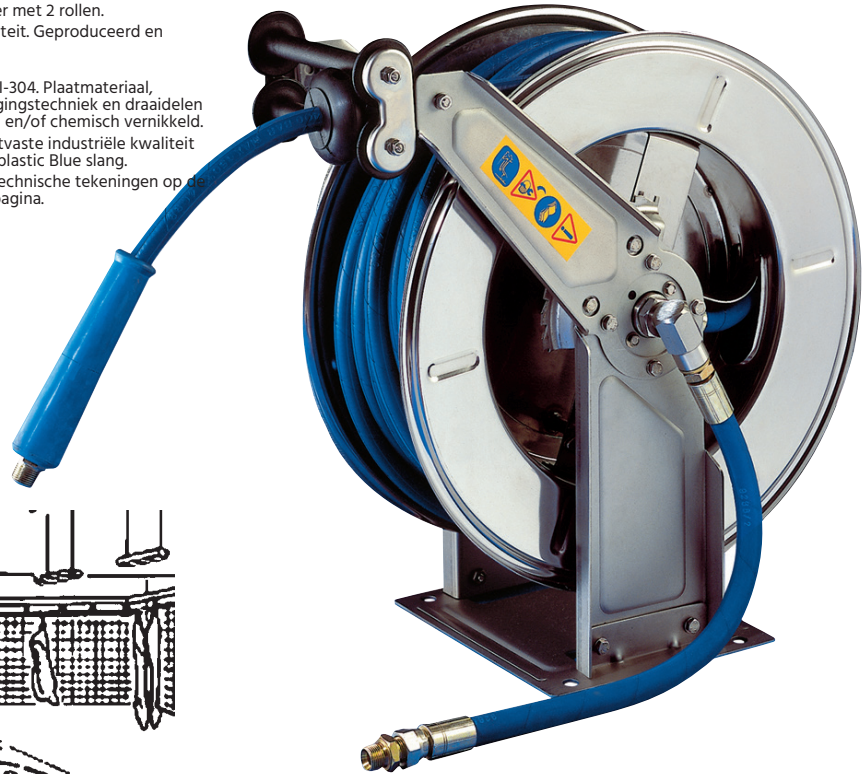
Slang: synthetisch rubber

RVS

Water - 20 meter Thermoplastic Blue rubber slang in diverse maten

VEER	bar	°C	-m-	kg	Uitlaat	Inlaat	Slang	€
VLX101320K	10	80	20	20	1/2" male	1/2" male	21x13	1395.10
VLX4H3820	400	150	20	20	3/8" male	3/8" female	ID 9,5mm	1578.40
VLX4H5120	400	150	20	20	3/8" male	3/8" female	ID 8mm	1562.25

Slanghaspels



FAICOM
ITALY

6

SLANGEN, HASPELS EN TOEBEHOREN

TECH DATA
30275

Montageplaten

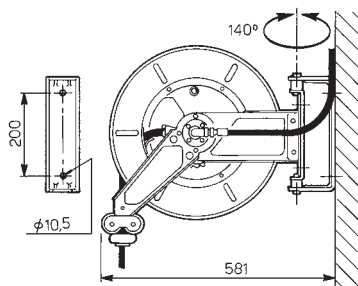
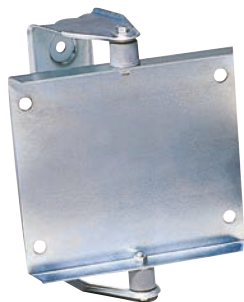
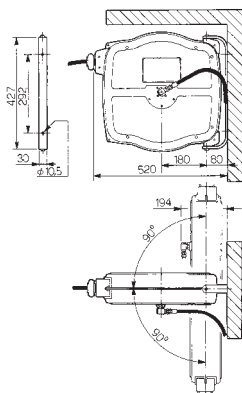

26071099S & AXSG15

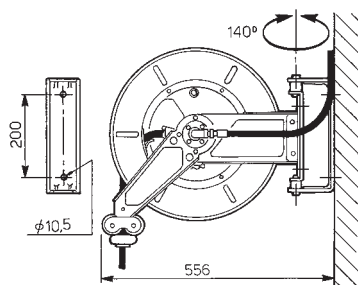

27071099L & ALXSG20

Draibare montageplaat voor industriële slanghaspels

VEER		€
26061099L	MCSG10 180° t.b.v. type MC haspel	30.60
MCXSG10	MCXSG10 180° (RVS) t.b.v. type MCX haspel	75.45
26071099S	ASG15 140° t.b.v. type V haspel	41.25
AXSG15	AXSG15 140° (RVS) t.b.v. type VX haspel	93.50
27071099L	ALSG20 140° t.b.v. type VL haspel	46.10
ALXSG20	ALXSG20 140° (RVS) t.b.v. type VLX haspel	93.50



Vaste montageplaat voor slanghaspel type MC

VEER	€
MCCS10	30.60

Afsluitdeksels



Voor zijkant van slanghaspels type V, VL, VX en VLX

VEER	Beschermpap haspels	€
VCAR		40.70

Slangstoppers



Voor industriële veerslanghaspels

VEER	OD	€
342	11mm	11.25
127	12mm	11.25
0022A	14mm (1/4")	17.85
0022B	17mm (3/8")	17.85
0022C	20mm (1/2")	17.85
0022E	23mm (5/8")	21.30
0022F	27mm (3/4")	21.30
0022G	33mm (1")	21.30

Slanghaspels

TECH DATA
30275

Swivels



0065A

0065D

0066A
0066A1

0066B

90° swivels voor industriële slanghaspels - verzinkt staal

VEER	Type	BSPP	bar	Seal	€
0065A	65A - perslucht, water, olie	3/8" female	60 bar	PU	24.85
0065D	65D - perslucht, water, olie	1/2" male	60 bar	PU	29.90
0066A	66A - olie	1/4" female	400 bar	NBR/PTFE	47.90
0066A1	66A1 - olie	3/8" female	400 bar	NBR/PTFE	47.90
0066B	66B - water 150°C	3/8" female	400 bar	SIL/PTFE	47.90

RVS

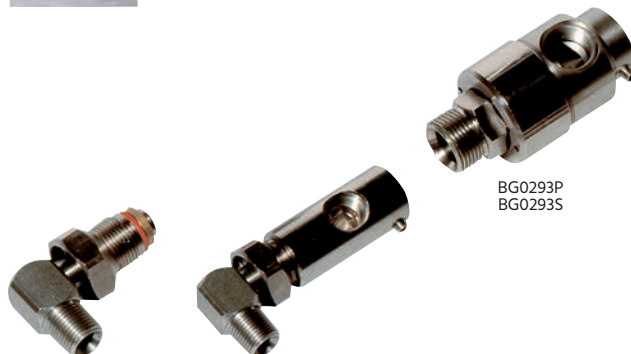

0238X

BG0238CPL

BG0293P
BG0293S

Swivels voor industriële slanghaspels type BG en BGX - RVS

VEER	Type	Uitlaat	Inlaat	bar	Seal	€
0238X	238X - water 150°C	1/2" female	1/2" male	400 bar	SIL/PTFE	128.10

RVS



0065CX

0066BX

90° swivels voor industriële RVS slanghaspels - RVS

VEER	Type	BSPP	bar	Seal	€
0065CX	65CX - water 100°C	1/2" male	60 bar	NBR	74.45
0066BX	66BX - water 150°C	3/8" female	400 bar	SIL/PTFE	74.45

Swivels voor industriële slanghaspels type BG en BGX - chemisch vernikkeld staal

VEER	Type	Uitlaat	Inlaat	bar	Seal	€
BG0238CPL	water 150°C	1/2" female	1/2" male	400 bar	SIL/PTFE	193.10
BG0293P	perslucht, water, olie	3/4" female	1" male	60 bar	PU	193.10
BG0293S	water 150°C	3/4" female	1" male	60 bar	SIL/PTFE	193.10

Aansluitslang

Met koppelingen voor industriële slanghaspels - lengte 0,5 meter

VEER		bar	°C	To Suit	Uitlaat	Inlaat	€
TC08005	Slang 14x8 (5/16" SAE100R6)	18	40	MC, A, AL, V, VL	3/8" BSP female	3/8" BSP male	20.05
TC10005	Slang 17x10 (3/8" SAE100R6)	18	40	MC, A, AL, V, VL	3/8" BSP female	3/8" BSP male	20.05
TC13005	Slang 20x13 (1/2" SAE100R6)	18	40	MC, A, AL, V, VL	1/2" BSP female	1/2" BSP female	31.35
TC38005	Slang ID 9,5mm (3/8" EN857 15C)	60	40	MC, A, AL, V, VL	3/8" BSP male	3/8" BSP female	26.90
TC12005	Slang ID 13mm (1/2" Leanline)	60	40	MC, A, AL, V, VL	1/2" BSP female	1/2" BSP female	27.15
TC14005	Slang ID 6,35mm (1/4" EN853 2SN)	400	40	MC, A, AL, V, VL	1/4" BSP male	1/4" BSP female	20.65
TC13005K	Slang ID 13mm (Thermoplastic Blue)	12	80	MCX, AX, ALX, VX, VLX	1/2" BSP female	1/2" BSP female	25.55
TC38005H	Slang ID 9,5mm (3/8" HOT WATER BLUE)	400	150	MCX, AX, ALX, VX, VLX	3/8" BSP male	3/8" BSP female	25.55



Slanghaspels



804 gesloten veerslanghaspels

TECH DATA
30277

Huis: Slagvast ABS kunststof
Slang: Gladde versterkte soepele KPU slang met grote doorlaat. Nippel met buitendraad en anti-knikveer. Metalen zwenkbare muurbeugel. Automatische blokkeerinrichting elke 50 cm. naar keuze in- of uit te schakelen.

Temperatuur: -5°C tot +40°C
Maximale werkdruk: 15 bar

Perslucht en water - 9 meter gewapende KPU slang ID 8mm

ZVEE	BSPT	ID mm	m		H mm	B mm	€
27001306	1/4"	8	9+1	GRIJS	310	125	221.60



813 gesloten veerslanghaspels

TECH DATA
30278

Huis: Epoxy gelakt aluminium spuitgietwerk.
Slang: Soepele versterkte PVC slang met polyurethaan binnenslang met grote doorlaat. Nippel met buitendraad en anti-knikveer. Metalen zwenkbare muurbeugel. Automatische blokkeerinrichting elke 50 cm. naar keuze in- of uit te schakelen.

Temperatuur: -5°C tot +40°C
Maximale werkdruk: 15 bar

Perslucht en water - 10 meter gewapende PVC slang ID 8mm

ZVEE	BSPT	ID mm	m		H mm	B mm	€
27001310	1/4"	8	10+2	GRIJS	360	175	492.50

Perslucht en water - 7 meter gewapende PVC slang ID 10mm

ZVEE	BSPT	ID mm	m		H mm	B mm	€
27001707	3/8"	10	7+2	GRIJS	360	175	492.50



805 gesloten veerslanghaspels

TECH DATA
30277

Huis: Slagvast ABS kunststof
Slang: Gladde versterkte soepele KPU slang met grote doorlaat. Nippel met buitendraad en anti-knikveer. Metalen zwenkbare muurbeugel. Automatische blokkeerinrichting elke 50 cm. naar keuze in en uit te schakelen.

Plafondmontage mogelijk met ombouwkits 949/805-7000

Temperatuur: -5°C tot +40°C
Maximale werkdruk: 15 bar

Perslucht en water - 15 meter gewapende KPU slang ID 8mm

ZVEE	BSPT	ID mm	m		H mm	B mm	€
ZH805/8/S	1/4"	8	15 +1	Grijs	380	205	260.90

Perslucht en water - 15 meter gewapende KPU slang ID 10mm

ZVEE	BSPT	ID mm	m		H mm	B mm	€
ZH805/10/S	3/8"	10	15 +1	Grijs	380	205	272.65



Slanghaspels

ZECA

TECH DATA
30279



Industriële veerkabelhaspels met een moderne vormgeving
 Slijtvaste PVC (Ho5VV-F) kabel. Voorzien van dubbele aarding. Huis van slagvast kunststof en met twee geleiderollen. Met automatische blokkering op iedere 50 cm.

Beschermklasse: IP42.

Wordt geleverd compleet met zwenkbeugel voor wandmontage
 Alle gele haspels t/m 3-aderig hebben een thermische beveiliging.

4000/7000 serie veerkabelhaspel - 12/24/230V

12, 24 en 230 Volt - diverse lengtes slijtvaste PVC kabel



ZVEE	Aderig	Dia Ader			KW OP	KW AF	€
ZH4315	3	1,5	Geel	14+1	1,2 Kw	1,8 Kw	240.10
ZH4325	3	2,5	Geel	9+1	1,9 Kw	2,5 Kw	250.35
ZH7315	3	1,5	Grijs	25+2	1,1 Kw	1,8 Kw	430.95
ZH7325	3	2,5	Grijs	20+2	2,0 Kw	3,0 Kw	451.45



gele uitvoering is serie 4000

4000/7000 serie veerkabelhaspel - 400V

400 Volt - diverse lengtes slijtvaste PVC kabel

ZVEE	Aderig	Dia Ader			KW OP	KW AF	€
ZH4415	4	1,5	Geel	10+1	1,4 Kw	1,9 Kw	266.80
ZH4515	5	1,5	Geel	8+1	1,4 Kw	1,9 Kw	287.30
ZH7415	4	1,5	Grijs	25+2	1,1 Kw	1,8 Kw	472.00
ZH7425	4	2,5	Grijs	18+2	2,0 Kw	3,0 Kw	486.35
ZH7525	5	2,5	Grijs	15+2	2,0 Kw	3,0 Kw	539.70



grijze uitvoering is serie 7000

De haspels, serie 7000 (grijze uitvoering) worden standaard geleverd met de blokkering in stand "uit"
 Plafondmontage mogelijk met ombouwkit 949/4000 (serie 4000) en 949/805-7000 (serie 7000)

Bestendigheidstabel

De chemische stoffen zijn bij de opgegeven temperaturen zorgvuldig onderzocht en daarna in de bestendigheidstabel geplaatst. Als er geen vermelding in de kolom staat zijn er geen testgegevens beschikbaar m.b.t. het desbetreffende materiaal.

Deze bestendigheidlijst dient als richtlijn. Wij zijn niet aansprakelijk voor schade die eventueel zou kunnen voortvloeien uit deze gegevens. Bij onduidelijkheid of vragen neemt u s.v.p. contact met ons op.

Tekstverklaring: bestendig = b beperkt bestendig = bb niet bestendig = n

Medium	Concentratie %	°C	PVC	PA	PU	PE	PPC	Raupastam
Accuzuur	–	50	bb	bb	n	b	b	bb
Accuzuur	–	20	bb	bb	n	b	b	b
Aceton	100%	20	n	b	b	n	b	n
Acrylnitriet	100%	20	–	b	–	b	–	–
Afvalzouten	–	20	b	–	–	–	–	–
Afwasmiddel	–	20	b	–	–	–	b	–
Alcohol	96%	20	bb	–	–	–	b	–
Aluin	verdund	20	bb	–	–	–	b	b
Aluminiumchloride	verdund	23	–	–	–	b	b	b
Aluminiumhydroxide	geconcentreerd	23	–	–	–	b	b	–
Aluminiumsulfaat	10%	20	–	b	b	b	b	–
Ammoniak (gas)	100%	20	b	–	–	b	–	b
Ammoniak (in water)	geconcentreerd	–	–	–	–	–	–	b
Ammoniak (in water)	10%	20	b	–	–	b	b	b
Ammoniumacetaat (in water)	elke	20	b	–	–	–	b	b
Ammoniumchloride	10%	20	–	b	bb	b	b	b
Aniline	100%	23	n	bb	n	b	b	n
Antimoonchloride	verzadigd	23	–	–	–	b	b	–
Antivries	–	20	b	–	–	–	b	b
Arsenzuur	100%	23	–	–	–	b	b	–
Asfalt	–	20	bb	b	b	n	–	bb
Azijnzuur	98%	20	n	n	n	b	b	n
Azijnzuur	10%	20	–	b	b	b	b	b
Bakkersgist	–	20	b	–	–	–	–	–
Bariumcarbonaat	verzadigd	23	–	–	–	b	b	–
Bariumchloride	verzadigd	23	–	–	–	b	b	b
Bariumhydroxide	verzadigd	23	–	–	–	b	b	–
Bariumsulfaat	verzadigd	23	–	–	–	b	b	–
Benzeen	100%	23	n	b	b	n	bb	n
Benzeenzuur	verzadigd	23	–	–	–	b	bb	–
Benzine	100%	20	–	b	b	n	bb	b
Bier	–	20	b	–	–	b	b	–
Blauwzuur	–	20	b	–	–	–	–	–
Bleekwater (0,1 % Act. Chloor)	–	20	–	n	n	bb	bb	–
Boenwas	–	20	bb	–	–	–	–	bb
Boorzuur	10%	20	–	b	b	b	b	b
Borax	verzadigd	23	–	–	–	b	–	n
Boter	–	20	n	bb	bb	b	b	–
Brandwijn	–	–	–	b	b	b	b	–
Broom (vloeibaar)	100%	20	n	–	–	–	n	n
Broomzuur	50%	23	–	–	–	b	bb	n
Butaan (vloeibaar)	100%	20	n	b	b	n	b	n
Calciumcarbonaat	verzadigd	23	–	bb	bb	b	b	–
Calciumchloride	verzadigd	23	–	–	n	n	b	b
Calciumhydroxide	verzadigd	23	–	–	–	b	b	–
Calciumnitraat	verzadigd	23	–	–	–	b	b	b
Calciumsulfaat	verzadigd	23	–	–	–	b	b	–
Chloorgas	100%	20	–	n	bb	n	n	n
Chloorwater	–	20	–	n	n	n	bb	n
Chloroform	100%	20	–	n	n	n	bb	n
Chroomzuur	1%	20	–	bb	n	b	b	–
Chroomzwavelzuur	–	20	n	–	–	bb	n	n
Citroensap	–	20	b	–	–	b	b	b
Citroenzuur	10%	20	–	b	b	b	b	b
Citroenzuur	verzadigd	23	b	–	–	b	b	–
Cyaankali	waterig	20	b	b	b	–	b	–
Dextrose	verzadigd	23	–	–	–	b	b	–
Dieselolie	100%	20	bb	b	b	n	b	n
Eiwitoplossing	–	20	b	–	–	–	–	–
Ethanol	96%	20	–	b	b	b	b	bb
Ethanol	10%	20	b	–	–	–	b	b
Ether	–	20	n	–	–	–	n	–
Etherische olie	–	20	bb	–	–	–	–	–



Bestendigheidstabel

Medium	Concentratie %	°C	PVC	PA	PU	PE	PPC	Raupastam
Ethylacetaat	100%	20	n	-	-	-	b	n
Fixeer	100%	20	b	-	-	-	b	b
Fluorwaterstof	40%	20	-	n	n	n	b	-
Foazelolie	-	20	bb	-	-	-	-	-
Formaldehyde	40%	23	-	-	-	b	b	bb
Fosforzuur	10%	20	b	b	bb	b	b	b
Freon 12dichloor	-	-	-	-	-	-	-	-
difluormethaan	-	20	-	b	bb	n	n	-
Fructose	verzadigd	23	-	-	-	b	b	-
Gasoline	100%	20	n	-	-	-	bb	n
Gedestileerd water	-	20	b	-	-	-	b	-
Gelatine	-	20	b	-	-	-	b	-
Gesmolten was	-	-	-	b	b	b	bb	-
Gluhwijn	-	20	b	-	-	b	b	b
Glycerine	100%	23	bb	b	b	b	b	b-bb
Glycerol	100%	20	bb	-	-	-	b	b-bb
Glycol	100%	20	bb	-	-	-	b	b-bb
Glycolzuur	30%	23	-	-	-	b	b	-
Haarshampoo	-	20	b	-	-	-	b	b
Hexaan	100%	20	n	b	-	b	b	n
Ijzerchloride	10%	20	-	b	b	b	b	-
Ijzerdichloride	verzadigd	23	-	-	-	b	-	-
Ijzernitraat	verzadigd	23	-	-	-	b	b	-
Ijzertzout	verzadigd	20	b	-	-	-	b	b
Inkt	-	20	b	-	-	-	-	b
Jodiumtinctuur	-	20	-	n	n	b	b	-
Kaliloog	10%	20	b	b	b	b	b	b
Kaliumbromide	verzadigd	23	-	-	-	b	b	-
Kaliumpcarbonaat	geconcentreerd	23	-	-	-	b	b	n
Kaliumpcarbonaat (in water)	verzadigd	20	b	-	-	-	b	b
Kaliumchloride	verzadigd	23	-	-	-	b	b	-
Kaliumchloride (in water)	verzadigd	20	b	-	-	-	b	b
Kaliumhydroxide	20%	23	-	-	-	b	b	-
Kaliumjodide	verzadigd	20	b	-	-	-	b	b
Kaliumnitraat	verzadigd	23	-	-	-	b	b	-
Kaliumnitraat	10%	20	-	bb	b	b	b	-
Kaliumsulfaat	geconcentreerd	23	-	-	-	b	b	-
Kaliumsulfaat (in water)	verzadigd	20	b	-	-	-	b	-
Kaliumsulfiet	geconcentreerd	23	-	-	-	b	b	-
Kaliumwaterglas	-	20	b	-	-	-	-	b
Kalizeep	-	20	b	-	-	-	b	-
Keukenzout	-	20	b	-	-	-	b	b
Kiezelsuur	verzadigd	23	-	-	-	b	b	-
Kooldioxide	-	20	b	-	-	-	b	-
Koperchloride	verzadigd	23	-	n	n	b	b	-
Kopernitraat	verzadigd	23	-	-	-	b	b	-
Kopersulfaat	10%	20	-	b	-	b	b	-
Koud water	-	-	-	b	b	b	b	b
Kunstzijde	-	20	b	-	-	-	b	-
Lanoline	-	20	bb	-	-	-	b	bb
Latex	100%	23	-	-	-	b	b	-
Lijnolie	-	20	bb	b	b	n	b	-
Limonade	-	20	b	-	-	b	b	b
Loodacetaat	verzadigd	23	-	-	-	b	b	-
Loodzout	-	20	b	-	-	-	-	-
Looistof	-	20	b	-	-	-	b	-
Magnesiumcarbonaat	verzadigd	23	-	-	-	b	b	-
Magnesiumchloride	verzadigd	23	-	-	-	b	b	-
Magnesiumhydroxide	verzadigd	23	-	-	-	b	b	-
Magnesiumnitraat	verzadigd	23	-	-	-	b	b	-
Magnesiumsulfaat	verzadigd	23	-	-	-	b	b	-
Magnesiumzout	verzadigd	20	b	-	-	-	b	b
Mayonaise	-	20	bb	-	-	b	-	b-bb
Melkzuur	10%	20	-	n	n	b	b	b
Meststofzout	100%	20	n	-	-	b	-	-
Methanol	-	20	-	b	b	b	b	n
Methylacetaat	100%	20	-	b	b	-	b	n
Methylalcohol	100%	20	n	-	-	-	b	n
Methylalcohol (in water)	50%	20	bb	-	-	-	b	n

Bestendigheidstabel

Medium	Concentratie %	°C	PVC	PA	PU	PE	PPC	Raupastam
Methylbenzeen	100%	20	n	-	-	-	bb	n
Methyleenchloride	100%	23	n	n	bb	b	bb	n
Mierenzuur	98%	20	n	n	n	n	b	n
Mierenzuur	10%	20	b	n	n	b	b	b
Mineraalolie	100%	23	-	b	b	bb	b	n
Mineraalolie (aromatenvrij)	-	20	bb	-	-	-	b	bb
Nagellak	-	20	n	b	-	-	-	n
Nagellakremover	-	20	n	-	-	-	-	n
Natriumcarbonaat	verzadigd	23	-	-	-	b	b	n
Natriumcarbonaat	10%	20	-	b	b	b	b	b
Natriumcarbonaat (in water)	verzadigd	20	b	b	-	-	b	bb
Natriumchloride	10%	20	-	bb	bb	b	b	b
Natriumfosfaat (in water)	verzadigd	20	b	-	-	-	b	b
Natriumhydroxide	10%	20	b	-	-	-	b	-
Natriumnitraat (in water)	verzadigd	20	b	-	-	-	b	bb
Natriumsulfaat	10%	20	-	n	n	b	b	b
Natriumsulfide (in water)	verzadigd	20	b	-	-	b	b	b
Natronloog	10%	20	bb	b	b	b	b	b
n-butylalcohol	100%	20	n	-	-	-	-	n
Nicotinezuur	100%	23	-	-	-	b	b	-
Nikkelchloride	verzadigd	23	-	-	-	b	b	b
Nikkelnitraat	geconcentreerd	23	-	-	-	b	b	-
Nikkelsulfaat	verzadigd	23	-	-	-	b	b	-
Nitrobenzeen	100%	20	n	-	-	-	b/bb	n
Nitroglycerine	-	20	bb	-	-	-	b	-
Octaan	100%	20	n	-	-	-	b	-
Oxaalzuur	10%	20	-	n	-	b	b	b
Ozon	-	20	-	n	n	bb	bb	b
Paraffine	100%	20	bb	-	-	-	b	bb
Paraffineolie	100%	20	bb	-	-	-	b	bb
Parfum	-	20	n	b	b	n	b	n
Pectine	verzadigd	20	b	-	-	-	b	b
Perchloorethyleen	100%	20	n	-	-	-	n	n
Petroleum	100%	20	n	b	b	bb	b	n
Propaan (vloeibaar)	100%	20	n	b	b	n	b	n
Propyleenglycol	100%	23	-	-	-	b	-	-
Pyridine	100%	20	n	b	b	b	bb	n
Salicylzuur	-	20	b	-	-	-	b	-
Salpeterzuur	10%	20	bb	n	n	bb	n	b-bb
Schoensmeer	-	20	bb	-	-	-	-	b
Schrijfmachineolie	-	20	bb	b	b	n	-	-
Siliciumfluorwaterstof	31.10%	23	-	-	-	b	-	-
Sojaolie	-	20	bb	-	-	b	b	bb
Stearinezuur	100%	20	b	-	-	b	b	b
Stikstof	-	20	-	-	-	-	b	-
Suikeroplossing	elke	20	b	-	-	b	b	b
Suikersap	-	20	b	-	-	b	b	-
Talg	-	20	-	b	b	b	b	-
Tandenpasta	-	20	b	-	-	-	-	b
Teer / teerolie	-	20	bb	-	-	-	b	n
Terpentine-olie	-	20	n	-	-	-	n	n
Testbenzine	-	20	n	b	bb	n	bb	n
Tomatensap	-	20	b	-	-	b	-	b
Urine	-	20	b	b	b	-	-	-
Vaseline	-	20	bb	b	b	n	b	bb
Vet/olie (dierlijk en plantaardig)	-	20	bb	b	b	n	b	-
Vetalcohol	-	20	bb	-	-	-	b	-
Vetzuur	-	20	bb	n	n	b	b	-
Wasmiddel	hoog	20	b	-	-	b	b	b
Water	-	20	b	b	b	b	b	b
Waterstof	-	20	b	-	-	-	b	-
Waterstofperoxide	0.50%	20	-	b	b	b	b	b
Waterstofsulfide	gering	20	b	-	-	-	-	-
Wijn	-	20	-	b	b	b	b	b
Wijnzuur (in water)	verzadigd	20	b	-	-	-	b	b
Xyleen	100%	20	n	b	b	n	n	n
Zeeep (vast)	-	20	b	-	-	-	-	-
Zeewater	-	20	b	b	b	b	b	b
Zilverzout (in water)	verzadigd	20	b	-	-	-	b	b



Bestendigheidstabel

Medium	Concentratie %	°C	PVC	PA	PU	PE	PPC	Raupastam
Zink-2-chloride	verzadigd	20	b	–	–	b	b	b
Zinkchloride	10.00%	20	–	n	n	b	b	–
Zinksulfaat	verzadigd	23	–	–	–	b	b	–
Zinkzout	–	20	b	–	–	–	b	–
Zinkzout (in water)	verzadigd	20	b	–	–	–	b	–
Zout water	elke	20	b	b	b	b	b	b
Zoutzuur	2%	20	–	n	n	b	b	b
Zuurstof	–	20	b	–	–	–	b	–
Zwavel	100%	20	b	–	–	–	b	b
Zwaveldioxide	gering	20	b	bb	bb	b	b	b
Zwavelkoolstof	–	20	n	bb	b	bb	n	n
Zwavelzuur	2%	20	–	n	n	b	b	b
Zwavelzuur	96%	20	–	–	–	–	bb	n

Verhouding werkdruk & temperatuur

De opgegeven werkdruk is gemeten bij 20 °C.

Bij verhoging van de temperatuur daalt de werkdruk met onderstaande factor.

Temperatuur	20 °C	30 °C	40 °C	50 °C	60 °C	70 °C	80 °C	90 °C	100 °C
Factor	1.00	0.95	0.82	0.74	0.62	0.51	0.44	0.40	0.30

Vermenigvuldig de opgegeven werkdruk met deze factor om de werkdruk bij gewenste temperatuur te berekenen.

Voorbeeld:

Polyamide Nylon 12 slang in maat 6x4 heeft bij 20 °C een opgegeven werkdruk van 27 bar.

Werkdruk bij 40 °C: $27 \times 0.82 = 22.1$ bar

Werkdruk bij 70 °C: $27 \times 0.51 = 13.7$ bar

Werkdruk bij 100 °C: $27 \times 0.30 = 8.1$ bar

De verhoudingen zoals genoemd in de tabel gelden voor alle slangen zonder wapening:

Polyamide (PA)

Polyethyleen (PE)

Polyurethaan (PU)

Omreken tabel inch naar milimeter

6	152,4
5	127,0
4	101,6
3	76,2
2.1/2	63,5
2	50,8
1.1/2	38,1
1.1/4	31,8
1	25,4
3/4	19,1
1/2	12,7
3/8	8,3
1/4	6,4
1/8	3,2

Slang & schroefdraad selectie

Slang O.D. maatwijzer

Plaats de slang op de cirkels om de buitenmaat vast te stellen

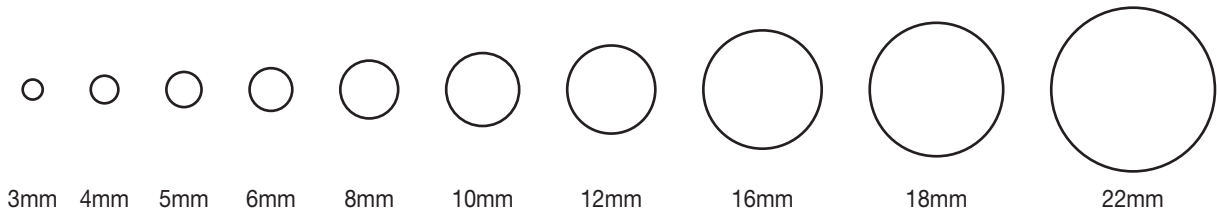

BSPT schroefdraad maatwijzer

Plaats de fitting op de afbeeldingen om de schroefdraadmaat vast te stellen

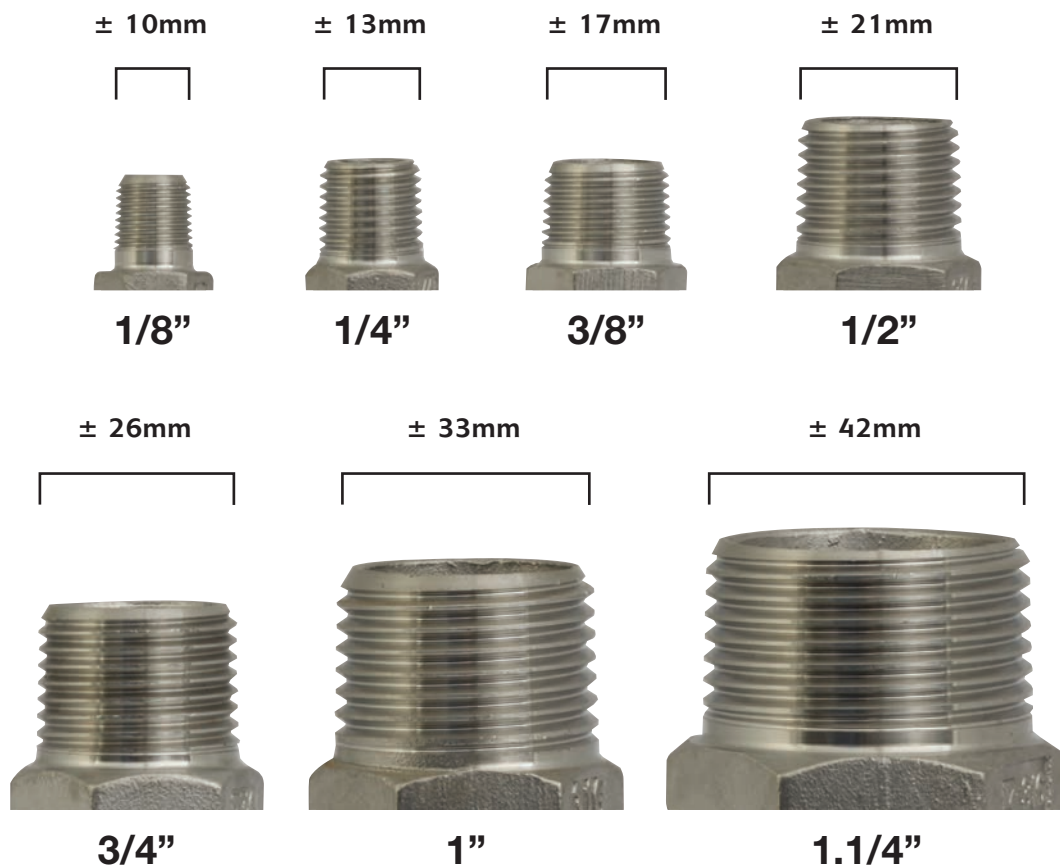



MENS, MAATWERK & TECHNIEK
Professionals in Flow & Fluid Technology

www.aimfluid.nl

A close-up photograph of water splashing, with many bubbles and ripples, set against a light blue background.

VRAGEN OVER AFSLUITERS, VENTIELEN & APPENDAGES ?

BEL OF MAIL

aim fluid control

+31 (0)499 49 10 90

info@aimfluid.nl

| **SPECIALIST IN FLOW & FLUID TECHNOLOGY** |

aim ontzorgt



aim *fluid control* sinds 1995. Als onafhankelijke specialist in het meten en regelen van diverse soorten vloeistof- en gasstromen (Flow & Fluid Technology) richt aim zich op de professionele markt. De markt met de behoefte aan standaardproducten tot aan engineeringprojecten die verregaande technische kennis vereisen op het gebied van afsluiters, magneetventielen, pneumatiek ventielen, actuators, appendages, vacuümpompen, compressoren, fittingen en toebehoren.

Vanuit het hoofdkantoor en magazijn te Son & Breugel, nabij Science Park Ekkersrijt, ontzorgt aim zijn klanten van A tot Z en biedt technische en logistieke maatwerkoplossingen middels gedegen kennis, een gedreven en persoonlijke service én een klantspecifiek voorraadbeheer.

Ontzorgend, **Betrokken** & **Verantwoordelijk**

aim fluid control b.v.
Ekkersrijt 7310-7312
5692 HH Son en Breugel / Nederland
T. +31(0) 499 49 10 90
E. info@aimfluid.nl
F. +31 (0)499 49 63 70
I. www.aimfluid.nl

